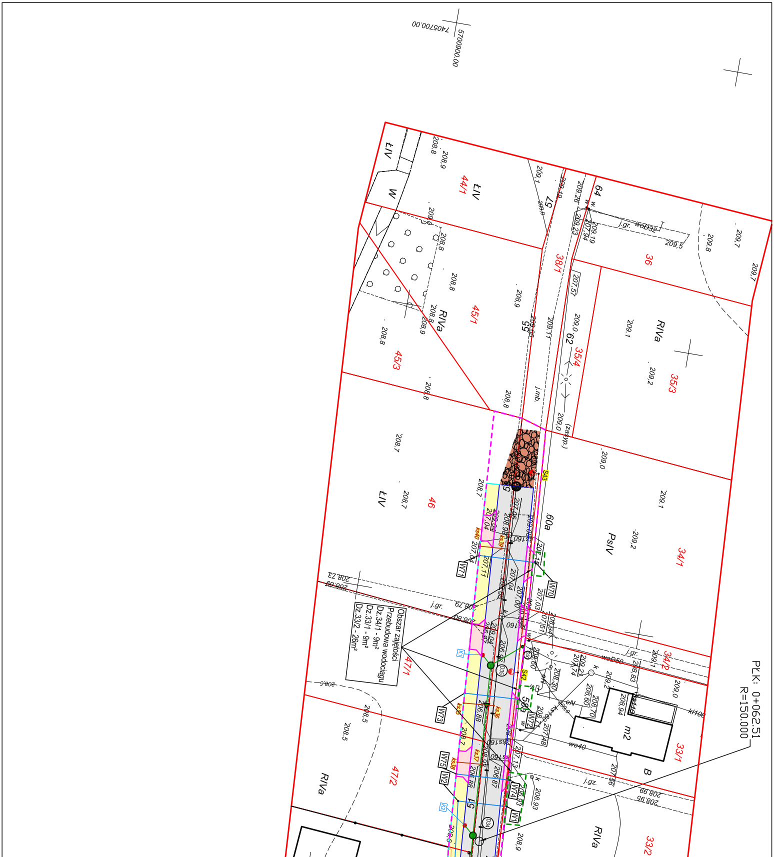
5700900.00
7405700.00
Obszar zajętości
Przebudowa wodociągu
Dz.34/1 - 9m²
Dz.33/1 - 9m²
Dz.33/2 - 26m²
PLK: 0+062.51
R=150.000
44/1
45/1
45/3
46
47/1
47/2
38/1
35/4
35/3
36
34/1
34/2
33/1
33/2
ŁIV
RIVa
PsIV
W
57
55
64
62
60a
58a
51
m2
B
j.gr.
woD32
woD50
wo40
j.gz.
j.mb.
(zasyp.)
kl100
K1
K2
W1
W2
W70
W71
W72
W73
W74
W75
S42
S43
ks36
ks37
ks38
ks39
ks40

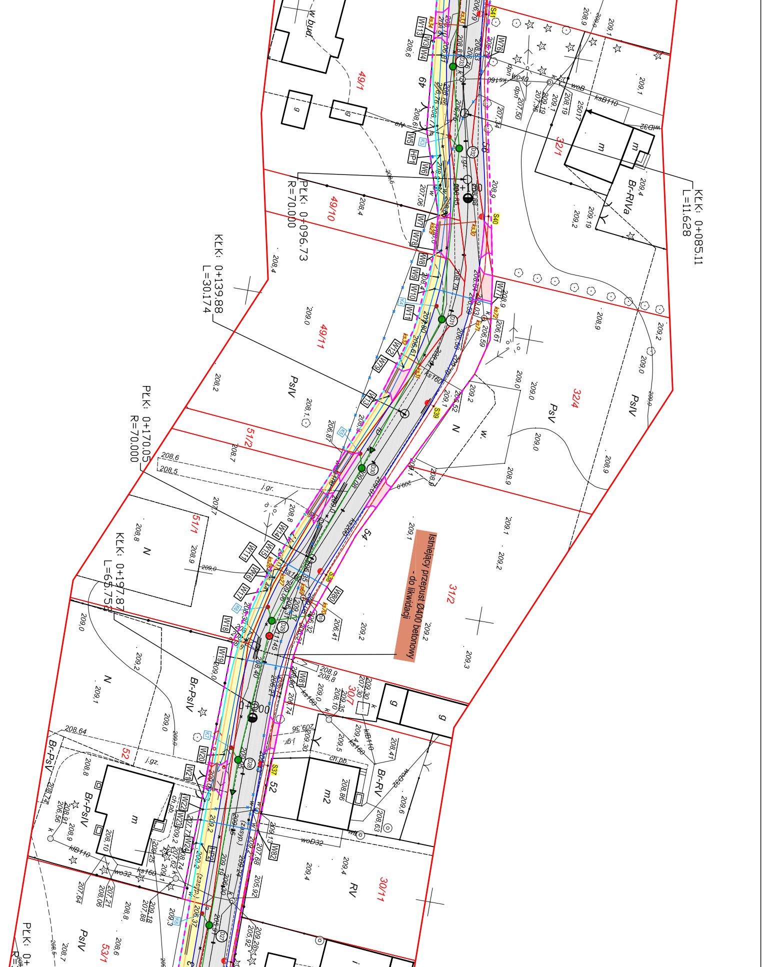
KLK: 0+085.11
L=11.628
PLK: 0+096.73
R=70.000
KLK: 0+139.88
L=30.174
PLK: 0+170.05
R=70.000
KLK: 0+197.87
L=65.752
PLK: 0+
R=
0+200
49/1
49/10
49/11
51/2
51/1
52
53/1
54
69
50
32/1
32/4
31/2
30/7
30/11
PsIV
PsV
Br-RIVa
Br-PsIV
Br-PsV
Br-RV
RV
N
w.
w bud.
g
m
m2
j.gr.
j.gz.
ch.pb.
dpn
woD32
wo32
klB110
ks160
ksB110
wiD32
woB
wo40
S37
S38
S39
S40
S41
W1
W2
W3
W4
W5
W6
W7
W8
W9
W10
W11
W12
W13
W14
W15
W16
W17
W18
W19
W20
W21
W22
W23
W24
W76
W77
W78
W79
W80
W81
W82
HP1
HP2
208,4
208,6
208,5
208,7
208,8
208,9
209,0
209,1
209,2
209,3
209,4
206,61
206,59
206,52
206,87
208,64

Istniejący przepust Ø400 betonowy - do likwidacji

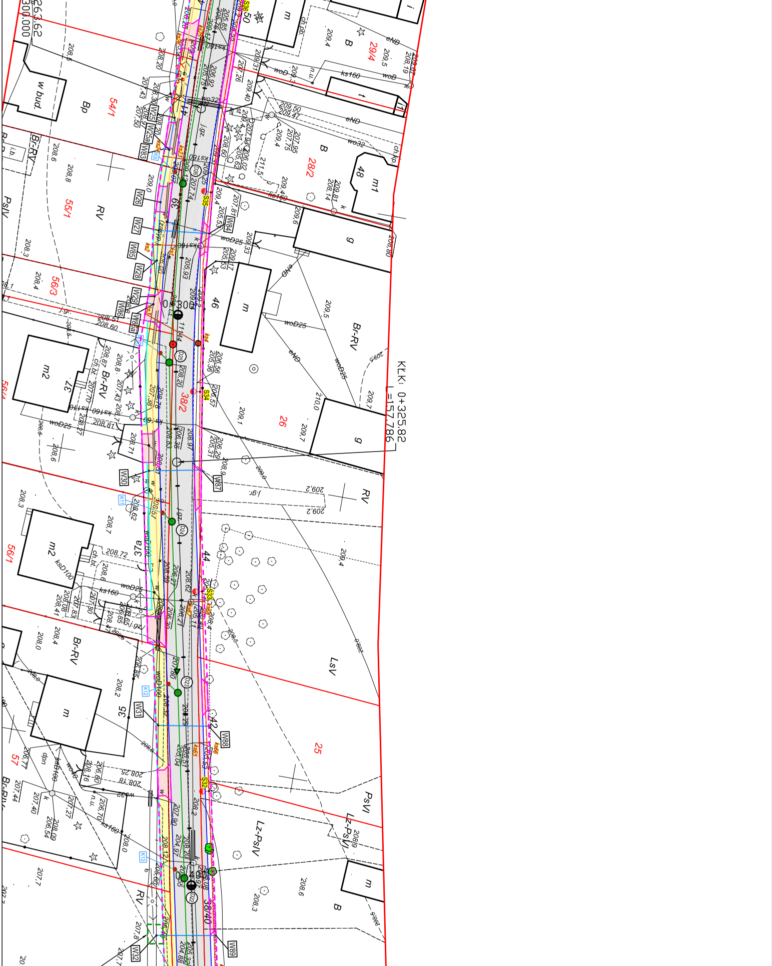
263.62
300.000
KLK: 0+325.82
L=157.786
54/1
55/1
56/3
56/4
56/1
57
29/4
28/2
26
25
38/2
38/40
50
48
46
44
42
39
37
37a
35
Bp
RV
Br-RV
PsV
LsV
Lz-PsV
B
w bud.
m
m1
m2
g
t
i
ch.bl.
ch.kd.
j.gr.
j.gz.
eND
woD25
woD100
wo32
ks160
ksD100
n.u.
dpn
W25
W26
W27
W28
W29
W30
W31
W32
W83
W84
W85
W86
W87
W88
W89
S32
S33
S34
S35
S36
K9
K11
K12
K13
D23
D24
D25
D26
209,4
209,5
209,6
209,7
209,1
210,0
209,2
208,6
208,8
208,3
208,4
208,7
208,5
208,0
208,2
207,7
211,5

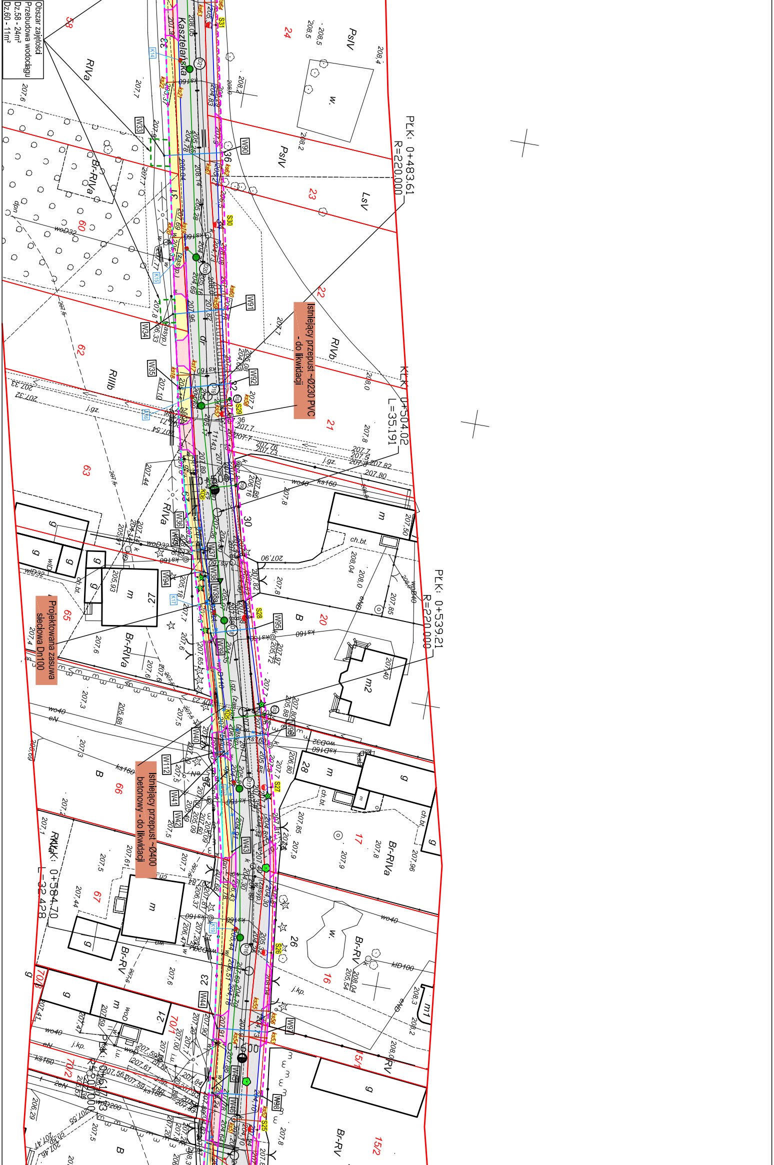
Obszar zajętości
Przebudowa wodociągu
Dz.58 - 24m²
Dz.60 - 11m²
Kasztelańska
PŁK: 0+483.61
R=220.000
KŁK: 0+504.02
L=35.191
PŁK: 0+539.21
R=220.000
KŁK: 0+584.70
L=32.428
Istniejący przepust ~Ø230 PVC - do likwidacji
Projektowana zasuwa sieciowa Dn100
Istniejący przepust ~Ø400 betonowy - do likwidacji
0+500
0+600
PsIV
LsV
RIVa
RIVb
RIIIb
Br-RIVa
Br-RV
B
58
60
62
63
65
66
67
70/3
70/1
70/2
24
23
22
21
20
17
16
15/1
15/2

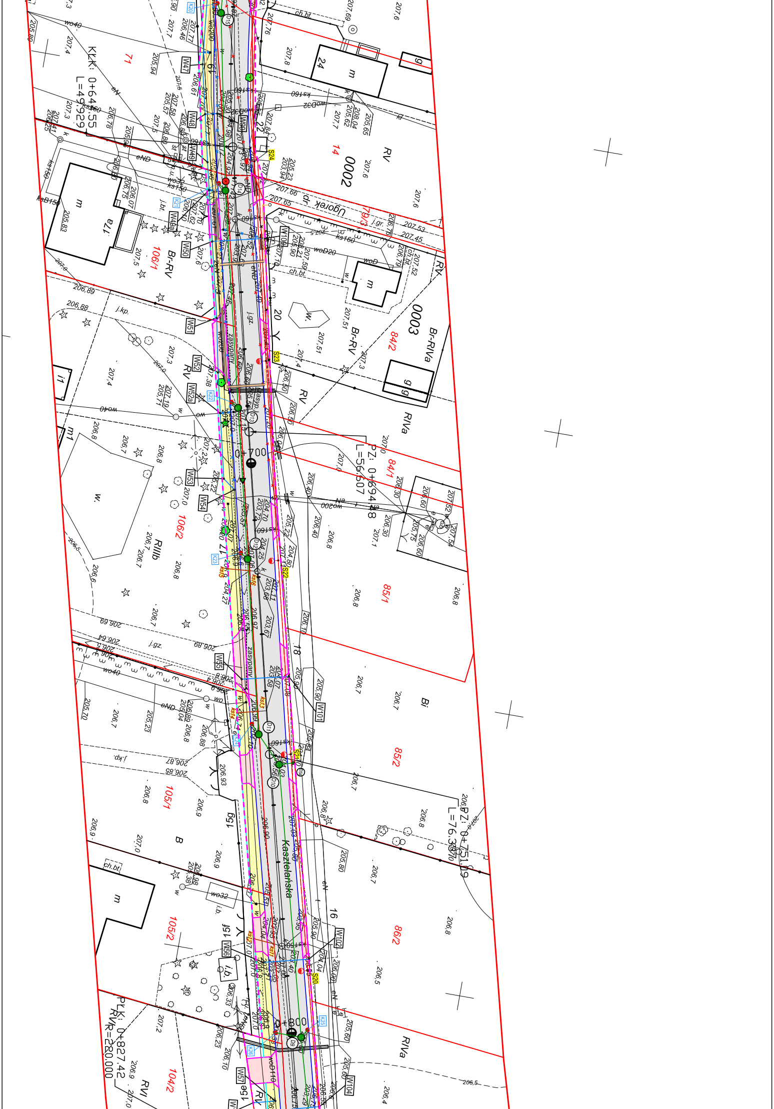

KLK: 0+64.55
L=49.929
PZ: 0+694.48
L=56.607
PZ: 0+751.09
L=76.337
PLK: 0+827.42
RVR=280.000
0+700
0+800
Kasztelańska
dr. Ugorek
0002
0003
71
14
79/3
106/1
106/2
105/1
105/2
104/2
84/2
84/1
85/1
85/2
86/2
17a
24
22
20
18
16
15g
15f
15e
RV
Br-RV
Br-RIVa
RIVa
RIIIb
B
Bi
S20
S21
S22
S23
S24
W47
W48
W49
W49a
W50
W51
W52
W52a
W53
W54
W55
W56
W57
W101
W102
W104
K20
K21
K22
K23
K24
K25
K26
zasypany

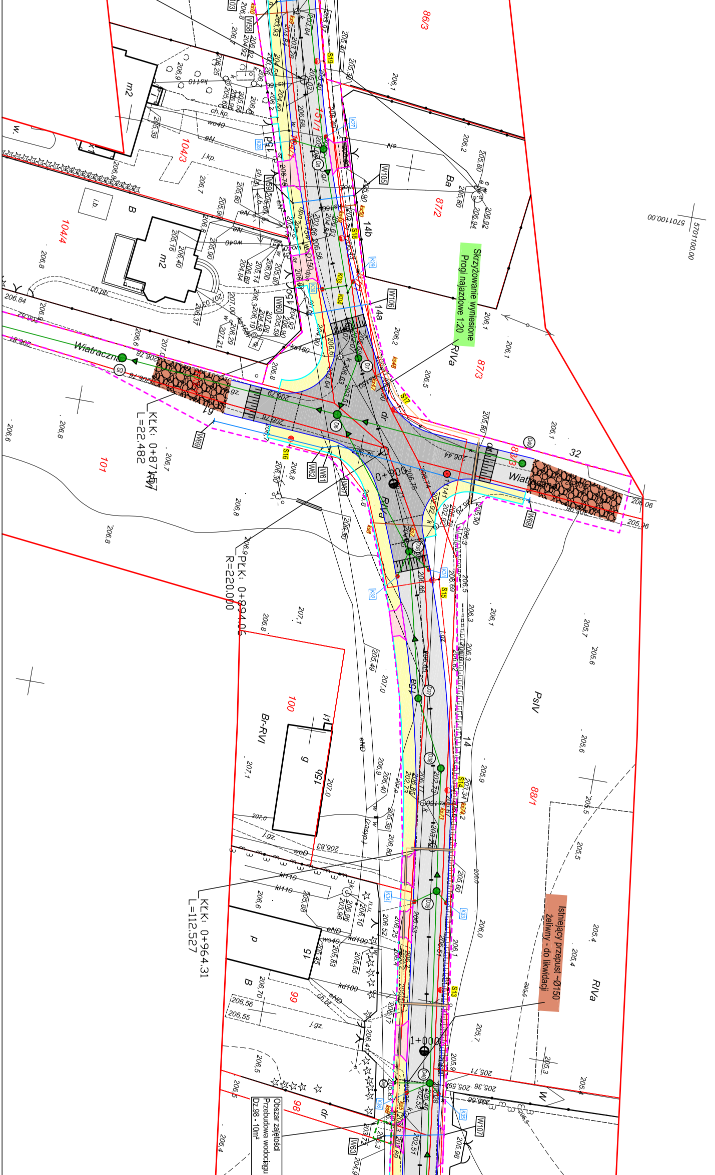
Skrzyżowanie wyniesione
Progi najazdowe 1:20
Istniejący przepust Ø150
żeliwny - do likwidacji
Obszar zajętości
Przebudowa wodociągu
Dz.98 - 10m²
KLK: 0+871.57
L=22.482
PLK: 0+894.05
R=220.000
KLK: 0+964.31
L=112.527
0+900
1+000
Wiatraczna
Wiatraczna
5701100.00
5701100.00
86/3
87/2
87/3
88/3
88/1
104/3
104/4
101
100
99
98
15/1
14
14a
14b
15
15a
15b
32
RIVa
Ba
PsIV
Br-RVI
m2
g
B
p
dr
W58
W59
W60
W61
W62
W67
W68
W69
W105
W106
W107
W63
S10
S11
S13
S14
S15
S16
S18
S19
K27
K28
K29
K30
K31
K32
K33
K34
K35
K36
D5
D6
D7
D8
D37
D38
D39
D40
D49

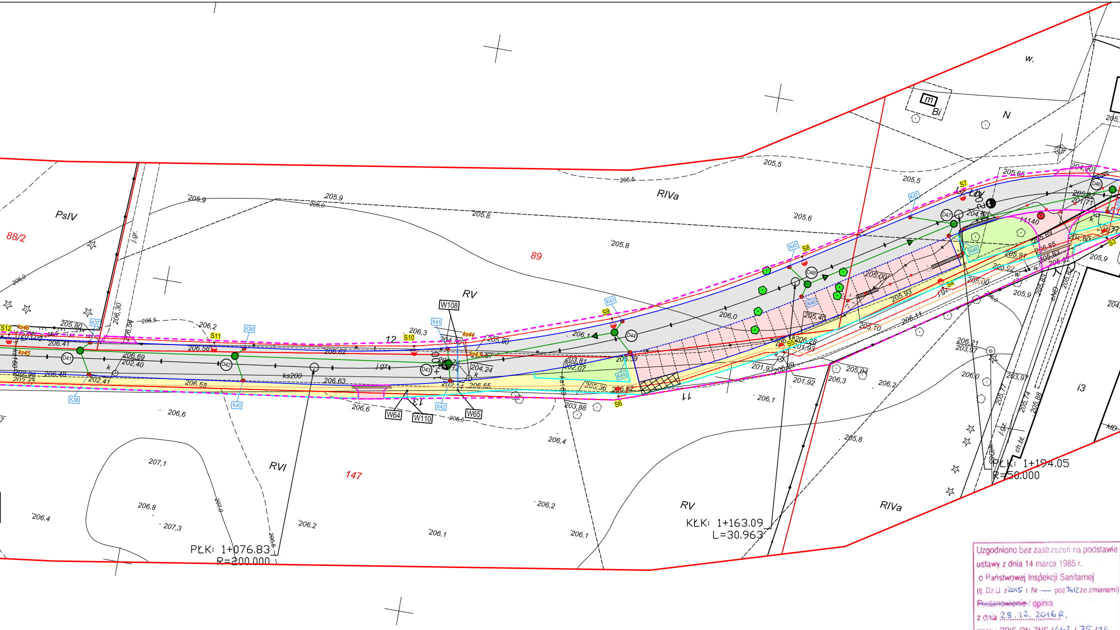
88/2
PsIV
89
RV
RIVa
147
RVI
RV
RIVa
N
Bi
m
w.
i3
j.gr.
j.gz
ch.bt.
ks200
11
12
13
W64
W110
W65
W108
D41
D42
D43
D44
D46
D47
D48
K37
K38
K39
K40
K41
K42
K43
K44
K45
K46
K47
K48
S4
S5
S6
S7
S8
S9
S10
S11
S12
ks44
ks45
ks46
PŁK: 1+076.83
R=200.000
KŁK: 1+163.09
L=30.963
PŁK: 1+194.05
R=50.000
205,5
205,9
205,8
205,6
206,0
206,2
206,3
206,4
206,1
206,6
206,8
207,1
207,3
206,30
206,54
205,80
206,41
206,69
202,40
206,58
206,62
206,63
206,59
202,41
204,30
204,24
206,65
203,81
202,07
203,88
205,36
206,62
205,39
201,93
206,29
201,92
205,04
206,21
203,97
205,77
205,74
205,88
205,00
205,93
205,40
205,70
206,11
204,90
205,65
11140

Uzgodniono bez zastrzeżeń na podstawie
ustawy z dnia 14 marca 1985 r.
o Państwowej Inspekcji Sanitarnej
(tj. Dz.U. z 2015 r. Nr — poz. 1412 ze zmianami)
~~Postanowienie~~ / opinia
z dnia 28.12.2016 R.
znak : PPIS-ON-ZNS /442 / 75 /16

Państwowy Powiatowy Inspektor Sanitarny w Piotrkowie Trybunalskim

Elżbieta Dobrzyńska

MAPA DO CELÓW PROJEKT

skala 1:500

Sz

woj. łódzkie
pow. piotrkowski
jednostka ewidencyjna: 106201_1, Piotrków Trybunalski
Obręb: 0002, 0003
ul. Kasztelańska
Nr zgłoszenia: IMG.6640.436.2016

Osnowa: układ współrzędnych "2000"
Poziom odniesienia: Kronsztad 60
Wykonano na podstawie mapy numerycznej oraz pomiaru uzupełniającego wyk. przez KADURRU - Agnieszka Karwulewicz, geodeta uprawniony - nr 20020 Piotr Karwulewicz

Granice wniesiono zgodnie ze stanem w ewidencji gruntów.
Mapa aktualna na dzień 08.08.2016 r. w zakresie opracowania.

Urządzenia projektowane sprawdzono w Z.U.D. dnia 28.04.2016 r.

Służebności gruntowych nie badano.

Punkty osnowy geodezyjnej podlegają ochronie - Ustawa z dnia 17.05.1
 - Prawo Geodezyjne i Kartograficzne.

Arkusz 1

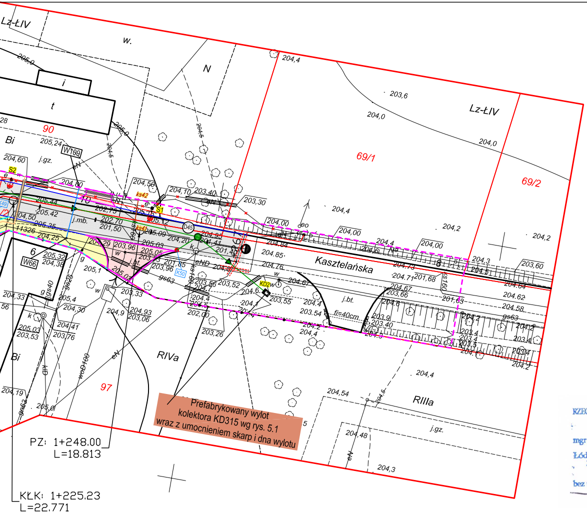
Lz-ŁIV
w.
N
i
t
90
Bi
W169
S2
S1
ks42
ks45
69/1
69/2
Kasztelańska
RIVa
RIIIa
97
W66
j.gz.
j.mb.
j.bt.
K50
KD2
eND
woD100
fi=40cm
204,4
203,6
204,0
204,2
Prefabrykowany wylot kolektora KD315 wg rys. 5.1 wraz z umocnieniem skarp i dna wylotu
PZ: 1+248.00
L=18.813
KŁK: 1+225.23
L=22.771
5701100.00
7407050.00

Układ arkuszy

RZECZOZNAWCA DO SPRAW ZABEZPIECZEŃ PRZECIWPOŻAROWYCH
mgr inż. Maria Błażek-Miller nr upr. 165/93
Łódź, dn 12.12.2016
Zgodność projektu z wymaganiami ochrony przeciwpożarowej stwierdzam
bez uwag ~~z uwagami~~

K A D U R R U
BIURO OBSŁUGI NIERUCHOMOŚCI
Agnieszka Karwulewicz
ul. Jarzębinowa 14, 97-300 Piotrków Tryb.
tel. 501 314 555
NIP 7711824319 REGON 590771588

GEODETA UPRAWNIONY
Świadectwo GGK 20020
mgr inż. Piotr Karwulewicz

PROJEKT BUDOWLANO - WYKONAWCZY
uzgodniono w PWiK Sp. z o.o. w Piotrkowie Tryb
ul. Przemysłowa 4 w zakresie sieci wodociągowej ~~kanalizacji sanitarnej~~, deszczowej z przyłączami
pod względem zgodności z warunkami tech.
z dnia 26.05.15r. z uwagami:
Kanalizacja deszczowa zgodnie
z pismem z dnia 19.12.16r.
RIM.7011.12.2016
Piotrków Tryb, dnia 20.12.16r.
p.o. Kierownika
Zakładu Sieci Wodociągowo-Kanalizacyjnej
mgr inż. Piotr Woźniak

Urząd Miasta Piotrkowa Trybunalskiego
Referat Geodezji, Kartografii i Katastru, ul. Szkolna 28
Niniejsza dokumentacja:
IMG.6630.311.2016
(znak sprawy)
była przedmiotem narady koordynacyjnej przeprowadzonej w dniu 22-12-2016
w Urzędzie Miasta Piotrkowa Trybunalskiego, ul. Szkolna 28
data: 22-12-2016 - podpis Przewodniczącego Narady Koordynacyjnej
Z up. PREZYDENTA MIASTA
Anna Kołakowska

Poświadcza się, że niniej
w wyniku prac geode
rezultaty zawiera operat
materiałów państwowego zas
Prezydent Miasta Pi
Miejski Ośrodek Dokument
w Piotrk
P.1062. 2016
Identyfikator ewid
data wpisania operatu technicznego do ewidencji materiałów zasobu 2016-12-

TOWYCH

zkic lokalizacji

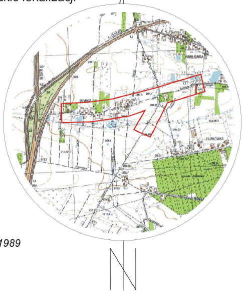
1989

Legenda

⬜	jezdnia asfaltowa	wg opracowania branży drog., elektrycznej i teletech.
🟥	wjazdy i miejsca parkingowe	
🟨	chodnik	
▨	nawierzchnia z destruktu	
—	krawężnik	
—	obrzeże betonowe	

—▶—●—○	kanalizacja deszczowa
●—	wpusty z przykanalikami
—	wodociąg wraz z przyłączami
—	przyłącza kanalizacji sanitarnej
-·-○-·-	latarnie i kabel oświetleniowy
- - - -	kabel teletechniczny
●	drzewa do usunięcia
++/++	el. do likwidacji lub wył. z eksploatacji
- - - -	linie rozgraniczające = obszar oddziaływania
●	punkty poligonowe do odtworzenia
	Granice obszarów zajętości dla obowiązku:
- - - -	dokonania budowy lub przebudowy sieci uzbrojenia terenu (art.11f, ust.8, lit.e "specustawy")
- - - -	dokonania budowy lub przebudowy urządzeń wodnych (art.11f, ust.8, lit.f "specustawy")

zy dokument został opracowany
...ch i kartograficznych, których
technicznej wpisany do ewidencji
sobu geodezyjnego i kartograficznego
iotrkowa Trybunalskiego
acji Geodezyjnej i Kartograficznej
Trybuna...
1272
...encyjny materiału zasobu
0 5
Z up. PREZYDENTA MIASTA
Imię, nazwisko i podpis
osoby reprezentującej organ
Anna Kołakowska

PPHU FORT tel: +48 42 7 123 626	Tytuł Projektu: Rozbudowa ulicy Kasztelańskiej na odcinku od granic miasta do zamku w Bykach wraz z infrastrukturą techniczną w Piotrkowie Trybunalskim BRANŻA: WODKAN	NR PROJ. : 7/WK/2016 DATA: 10.2016
TYTUŁ RYS.:	Projekt zagospodarowania terenu	SKALA: 1:500
NR RYS.: 1.1	IMIĘ I NAZWISKO:	PODPIS:
PROJEKTANT: (Branża Drogowa i Wodkan)	mgr inż. Jacek SZELIGA (upr.63/93 Sk-ce I 59/90/WŁ)	
SPRAWDZIŁA:	inż. Elżbieta ANDRZEJCZAK (upr. GP.II-460-80/76)	