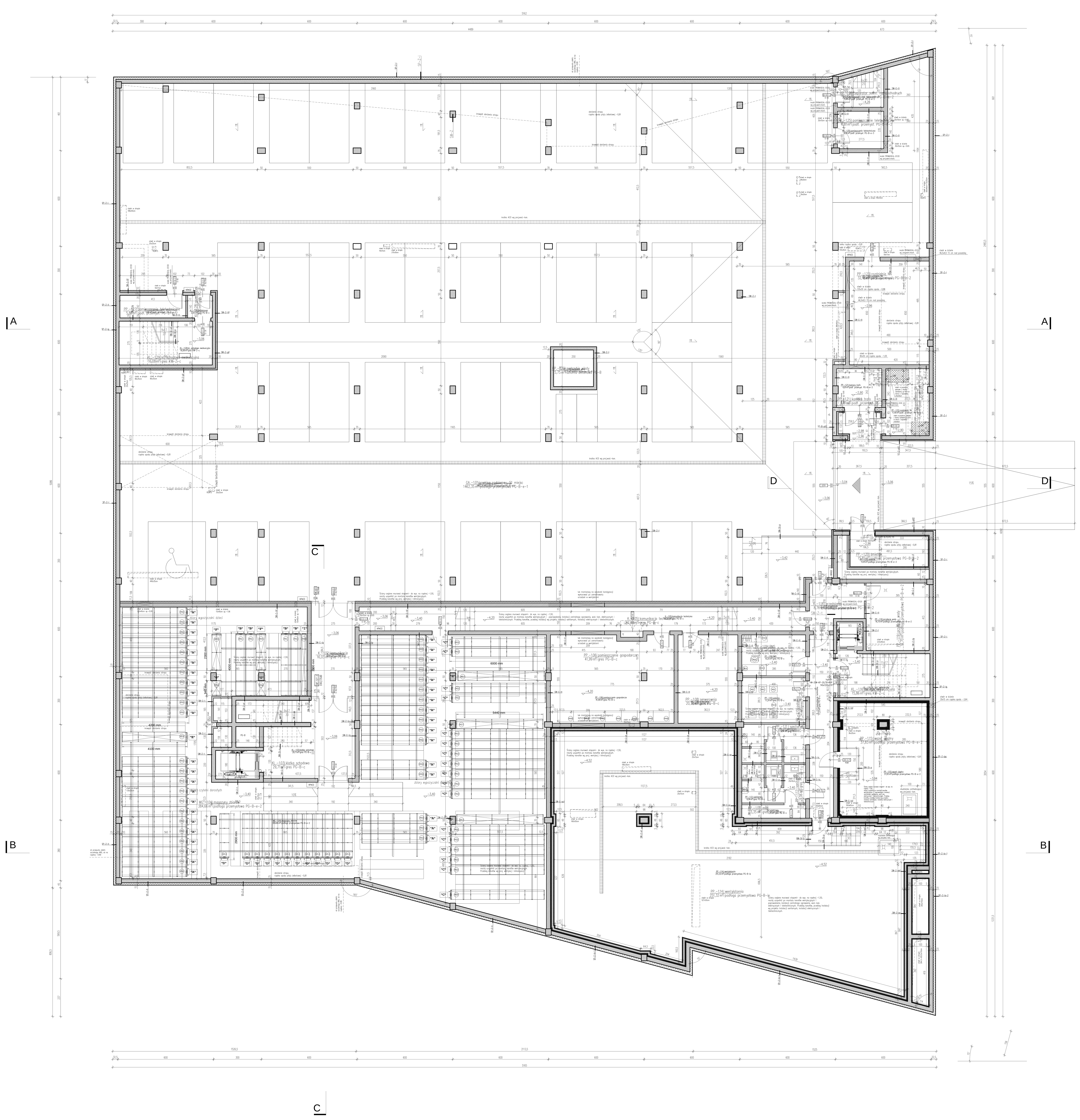

LEGENDA:
MEBLE WOLNOSTOJĄCE

M01 krzesło biblioteczne Nowy Styl Group* model Espacio, fornir Orzech 2.N07, krzesło z profilowanej elastycznej sklejki model Espacio Wood (możliwość układania w stosach) na 4 nóżkach

M02 krzesło konferencyjne Nowy Styl Group* model Espacio, fornir Orzech 2.N07 wykończenie siedziska w jasnej kremowej skórze Q7, model z podłokietnikami na 4 nóżkach Arm Seat Plus

M03 krzesło biurowe Nowy Styl Group* model Espacio, fornir Orzech 2.N07 model z podłokietnikami na 4 nóżkach Espacio Arm Wood

M04 fotel kwadratowy Eljot* model Studio 75x76cm, wys.70cm wykończony tapicerką Alcantra kolor kremowy do uzgodnienia w nadzorze autorskim

M05 fotel kawiarnia tapicerowany typu Planeta Design* model Kolombo 1, wymiar 48x47cm, wys.73cm kolor jasny krem

M06 krzesło biurowe obrotowe Nowy Styl Group* Trinity z podłokietnikami i wysokim oparciem z regulacją wysokości i kąta, mechanizm synchroniczny, całość tapicerowana materiałem z trzeciej grupy cenowej (xtreme) w kolorze czarnym XR009

M07 krzesło gabinetowe obrotowe Nowy Styl Group* Mojito z podłokietnikami z regulacją 3D i zagłówkiem, mechanizm synchroniczny z regulacją głębokości siedziska i pochyleniem siedziska, regulacja podparcia lędźwi w 2 płaszczyznach, drewniany tył oparcia i zagłówka z tapicerowanymi poduszkami skórą w kolorze czarnym Q1, podstawa chromowana z ochronnymi, plastikowymi wstawkami i drewnianymi nakładkami

M08 krzesło gabinetowe na 4 nóżkach Nowy Styl Group* Mojito z podłokietnikami, siedzisko i oparcie w całości tapicerowane skórą w kolorze czarnym Q1

M09 biurko biblioteczne proste 60x65cm, wys.72cm blat płyta wiórowa oklejona laminatem w kolorze dąb bielony, nogi okrągłe chromowane

M10 biurko biblioteczne proste 60x90cm, wys.72cm blat płyta wiórowa oklejona laminatem w kolorze dąb bielony, nogi okrągłe chromowane

M11 biurko biblioteczne proste 60x160cm, wys.72cm blat płyta wiórowa oklejona laminatem w kolorze dąb bielony, nogi okrągłe chromowane

M12 biurko biblioteczne proste 60x160cm, docinane na miarę wys.72cm blat płyta wiórowa oklejona laminatem w kolorze dąb bielony, nogi okrągłe chromowane

M13 biurko biblioteczne proste 60x110cm, wys.72cm blat płyta wiórowa oklejona laminatem w kolorze dąb bielony, nogi okrągłe chromowane

M14 biurko biblioteczne (do samodzielnego zamawiania książek) proste 60x315cm, wys.90cm blat płyta wiórowa oklejona laminatem w kolorze dąb bielony, nogi okrągłe chromowane

M15 biurko recepcyjne proste 80x315cm, wys.72cm blat + nadstawka płyta wiórowa oklejona laminatem w kolorze dąb bielony, nogi okrągłe chromowane

M16 biurko pracownicze proste 70x150cm, wys.72cm blat płyta wiórowa oklejona laminatem w kolorze dąb bielony, nogi okrągłe chromowane

M17 stolik gabinetowy IN* 120x80cm, wys.35cm blat płyta wiórowa fornirowana w okleinie naturalnej kolor Orzech Amerykański, stelaż z profilu aluminiowego, anodowanego

M18 biurko gabinetowe proste IN* 180/125x90cm, wys.74cm wsparte na kontenerze (3 szuflady+piórnik), metalowe wkłady szuflad, płyta wiórowa w okleinie naturalnej kolor Orzech Amerykański, stelaż z profilu aluminiowego, anodowanego

M19 stół konferencyjny płyta fornirowana okleina dąb bielony, układ słojów prostopadły do podłogi, szer.70cm, dł.420cm, wys.90cm, od frontu i po bokach płyta maskująca

M20 regał biblioteczny dwustronny, płyta wiórowa oklejona laminatem w kolorze dąb bielony, wymiary regału szer.60cm, dł.155cm, wys.200cm
5 półek gr.ok.3cm wys.35cm, grubość ramiaka ok.6.5cm, przewidzieć ewentualny dodatkowy pionowy podział mebla w celu zabezpieczenia półek przed ugięciem

M21 regał biblioteczny dwustronny, płyta wiórowa oklejona laminatem w kolorze dąb bielony, wymiary regału szer.60cm, dł.180cm, wys.200cm
5 półek gr.ok.3cm wys.35cm, grubość ramiaka ok.6.5cm, przewidzieć ewentualny dodatkowy pionowy podział mebla w celu zabezpieczenia półek przed ugięciem

M22 szafa ubraniowa 35x80cm, wys.200cm płyta wiórowa w laminacie kolor jasny krem

M23 regał biblioteczny dwustronny, płyta wiórowa oklejona laminatem w kolorze dąb bielony, wymiary regału szer.60cm, dł.230cm, wys.200cm
5 półek gr.ok.3cm wys.35cm, grubość ramiaka ok.6.5cm, przewidzieć ewentualny dodatkowy pionowy podział mebla w celu zabezpieczenia półek przed ugięciem

M24 regał biblioteczny dwustronny, płyta wiórowa oklejona laminatem w kolorze dąb bielony, wymiary regału szer.60cm, dł.245cm, wys.200cm
5 półek gr.ok.3cm wys.35cm, grubość ramiaka ok.6.5cm, przewidzieć ewentualny dodatkowy pionowy podział mebla w celu zabezpieczenia półek przed ugięciem

M25 regał biblioteczny dwustronny, płyta wiórowa oklejona laminatem w kolorze dąb bielony, wymiary regału szer.60cm, dł.290cm, wys.200cm
5 półek gr.ok.3cm wys.35cm, grubość ramiaka ok.6.5cm, przewidzieć ewentualny dodatkowy pionowy podział mebla w celu zabezpieczenia półek przed ugięciem

M26 regał biblioteczny dwustronny, płyta wiórowa oklejona laminatem w kolorze dąb bielony, wymiary regału szer.60cm, dł.315cm, wys.200cm
5 półek gr.ok.3cm wys.35cm, grubość ramiaka ok.6.5cm, przewidzieć ewentualny dodatkowy pionowy podział mebla w celu zabezpieczenia półek przed ugięciem

M27 regał biblioteczny jednostronny, płyta wiórowa oklejona laminatem w kolorze dąb bielony, wymiary regału szer.30cm, dł.60cm, wys.200cm
5 półek gr.ok.3cm wys.35cm, grubość ramiaka ok.6.5cm, przewidzieć ewentualny dodatkowy pionowy podział mebla w celu zabezpieczenia półek przed ugięciem

M28 regał biblioteczny jednostronny, płyta wiórowa oklejona laminatem w kolorze dąb bielony, wymiary regału szer.45cm, dł.40cm, wys.200cm
5 półek gr.ok.3cm wys.35cm, grubość ramiaka ok.6.5cm, przewidzieć ewentualny dodatkowy pionowy podział mebla w celu zabezpieczenia półek przed ugięciem

M29 regał biblioteczny dwustronny, płyta wiórowa oklejona laminatem w kolorze dąb bielony, wymiary regału szer.80cm, dł.200cm, wys.200cm
5 półek gr.ok.3cm wys.35cm, grubość ramiaka ok.6.5cm, przewidzieć ewentualny dodatkowy pionowy podział mebla w celu zabezpieczenia półek przed ugięciem

M30 regał biblioteczny dwustronny, płyta wiórowa oklejona laminatem w kolorze dąb bielony, wymiary regału szer.30cm, dł.290cm, wys.200cm
5 półek gr.ok.3cm wys.35cm, grubość ramiaka ok.6.5cm, przewidzieć ewentualny dodatkowy pionowy podział mebla w celu zabezpieczenia półek przed ugięciem

M31 regał biblioteczny jednostronny, płyta wiórowa oklejona laminatem w kolorze dąb bielony, wymiary regału szer.30cm, dł.40cm, wys.200cm
5 półek gr.ok.3cm wys.35cm, grubość ramiaka ok.6.5cm, przewidzieć ewentualny dodatkowy pionowy podział mebla w celu zabezpieczenia półek przed ugięciem

M32 szafa ubraniowa z drzwiami uchylnymi o wymiarach dł.60cm, gł.45cm, wys.200cm płyta wiórowa oklejona laminatem kolor dąb bielony

M33 szafa na akta z drzwiami uchylnymi o wymiarach dł.80cm, gł.45cm, wys.200cm płyta wiórowa oklejona laminatem kolor dąb bielony

M34 szafa na akta z drzwiami uchylnymi o wymiarach dł.80cm, gł.45cm, wys.110cm płyta wiórowa oklejona laminatem kolor dąb bielony

M35 szafa ubraniowa + szafa na akta z drzwiami uchylnymi o wymiarach dł.306cm, gł.45cm, wys.329cm płyta wiórowa oklejona laminatem kolor dąb bielony

M36 szafa na akta z drzwiami uchylnymi o wymiarach dł.140cm, gł.43cm, wys.92cm płyta wiórowo w okleinie naturalnej kolor Orzech Amerykański

M37 szafa ubraniowa + szafa na akta z drzwiami uchylnymi o wymiarach dł.267.5cm, gł.82.5cm, wys.270cm płyta wiórowa w okleinie naturalnej kolor Orzech Amerykański, fornir dopasowany do pozostałych mebli w pomieszczeniu (zabudowa wnęki)

M38 sofa Eljot* model Studio 130x75cm, wys.70cm wykończony tapicerką Alcantra kolor kremowy do uzgodnienia w nadzorze autorskim

M39 stolik kawiarniany, blat okrągły średnica 80cm, blat płyta wiórowa oklejona laminatem jasny krem, całość na jednej stalowej nodze

M40 biurko gabinetowe proste IN* 160x90cm, wys.74cm płyta wiórowa w okleinie naturalnej kolor Orzech Amerykański, stelaż z profilu aluminiowego, anodowanego

M41 kontenerek gabinetowy prosty IN* 43x65cm, wys.59cm na nóżkach, płyta wiórowa w okleinie naturalnej kolor Orzech Amerykański, stelaż z profilu aluminiowego, anodowanego

M42 szafa ubraniowa + szafa na akta z drzwiami uchylnymi o wymiarach dł.267cm, gł.68cm, wys.270cm płyta wiórowa w okleinie naturalnej kolor Orzech Amerykański, fornir dopasowany do pozostałych mebli w pomieszczeniu (zabudowa wnęki)

M43 kontenerek biurkowy 40x60cm,wys.60cm na kółeczkach, płyta wiórowa oklejona laminatem kolor dąb bielony

M44 stół prosty 90x180cm, wys.72cm blat płyta wiórowa oklejona laminatem w kolorze dąb bielony, nogi okrągłe chromowane

M45 szafa ubraniowa z drzwiami uchylnymi o wymiarach dł.409cm, gł.60cm, wys.270cm płyta wiórowa oklejona laminatem w kolorze dąb bielony (zabudowa wnęki)

M46 szafa ubraniowa + szafa na akta z drzwiami uchylnymi o wymiarach dł.213cm, gł.100cm, wys.270cm płyta wiórowa oklejona laminatem w kolorze dąb bielony (zabudowa wnęki)

M47 szafa ubraniowa + szafa na akta z drzwiami uchylnymi o wymiarach dł.150cm, gł.52cm, wys.270cm płyta wiórowa oklejona laminatem w kolorze dąb bielony (zabudowa wnęki)

M48 szafa gospodarcza 70x100cm, wys.200cm, płyta wiórowa oklejona laminatem w kolorze dąb bielony

M49 boczki szatniowe blacha miedziana KME* Tecu Oxid 4x10cm z wyciętymi numerami do uzgodnienia w nadzorze autorskim (sztuk 200)

M50 regały systemowe biblioteczne przesuwne Wako* Forster system archiwizacji i magazynowania Foreg (wys.163.2+16.2cm) dł.420cm, głębokość regału 2x30cm, 5 poziomów użytkowych 5x28.8cm, półki z blachy stalowej gr.32mm, modułowa konstrukcja regałów wykonana ze stali ocynkowanej, profile nośne-podwójna perforacja+krzyżaki stalowe usztywniające pojedyncze regały, cała konstrukcja przesuwana za pomocą napędu przekładniowego zakończonego korbą z trzema obrotowymi gałkami, kasetonowy panel frontowy wykonany z gładkiej blachy stalowej wyposażony w tabliczkę opisową, pierwsza i ostatania ścianka wypełniona płytą laminowaną w kolorze białym, całość konstrukcji malowana proszkowo na kolor popielaty RAL 7035

M51 regały systemowe biblioteczne przesuwne Wako* Forster system archiwizacji i magazynowania Foreg (wys.163.2+16.2cm) dł.400cm, głębokość regału 2x30cm, 5 poziomów użytkowych 5x28.8cm, półki z blachy stalowej gr.32mm, modułowa konstrukcja regałów wykonana ze stali ocynkowanej, profile nośne-podwójna perforacja+krzyżaki stalowe usztywniające pojedyncze regały, cała konstrukcja przesuwana za pomocą napędu przekładniowego zakończonego korbą z trzema obrotowymi gałkami, kasetonowy panel frontowy wykonany z gładkiej blachy stalowej wyposażony w tabliczkę opisową, pierwsza i ostatania ścianka wypełniona płytą laminowaną w kolorze białym, całość konstrukcji malowana proszkowo na kolor popielaty RAL 7035

M52 regały systemowe biblioteczne przesuwne Wako* Forster system archiwizacji i magazynowania Foreg (wys.163.2+16.2cm) dł.600cm, głębokość regału 2x30cm, 5 poziomów użytkowych 5x28.8cm, półki z blachy stalowej gr.32mm, modułowa konstrukcja regałów wykonana ze stali ocynkowanej, profile nośne-podwójna perforacja+krzyżaki stalowe usztywniające pojedyncze regały, cała konstrukcja przesuwana za pomocą napędu przekładniowego zakończonego korbą z trzema obrotowymi gałkami, kasetonowy panel frontowy wykonany z gładkiej blachy stalowej wyposażony w tabliczkę opisową, pierwsza i ostatania ścianka wypełniona płytą laminowaną w kolorze białym, całość konstrukcji malowana proszkowo na kolor popielaty RAL 7035

M53 regały systemowe biblioteczne przesuwne Wako* Forster system archiwizacji i magazynowania Foreg (wys.163.2+16.2cm) dł.290cm, głębokość regału 2x30cm, 5 poziomów użytkowych 5x28.8cm, półki z blachy stalowej gr.32mm, modułowa konstrukcja regałów wykonana ze stali ocynkowanej, profile nośne-podwójna perforacja+krzyżaki stalowe usztywniające pojedyncze regały, cała konstrukcja przesuwana za pomocą napędu przekładniowego zakończonego korbą z trzema obrotowymi gałkami, kasetonowy panel frontowy wykonany z gładkiej blachy stalowej wyposażony w tabliczkę opisową, pierwsza i ostatania ścianka wypełniona płytą laminowaną w kolorze białym, całość konstrukcji malowana proszkowo na kolor popielaty RAL 7035

M54 regały systemowe biblioteczne przesuwne Wako* Forster system archiwizacji i magazynowania Foreg (wys.163.2+16.2cm) dł.410cm, głębokość regału 2x30cm, 5 poziomów użytkowych 5x28.8cm, półki z blachy stalowej gr.32mm, modułowa konstrukcja regałów wykonana ze stali ocynkowanej, profile nośne-podwójna perforacja+krzyżaki stalowe usztywniające pojedyncze regały, cała konstrukcja przesuwana za pomocą napędu przekładniowego zakończonego korbą z trzema obrotowymi gałkami, kasetonowy panel frontowy wykonany z gładkiej blachy stalowej wyposażony w tabliczkę opisową, pierwsza i ostatania ścianka wypełniona płytą laminowaną w kolorze białym, całość konstrukcji malowana proszkowo na kolor popielaty RAL 7035

M55 regały systemowe biblioteczne przesuwne Wako* Forster system archiwizacji i magazynowania Foreg (wys.163.2+16.2cm) dł.230cm, głębokość regału 2x30cm, 5 poziomów użytkowych 5x28.8cm, półki z blachy stalowej gr.32mm, modułowa konstrukcja regałów wykonana ze stali ocynkowanej, profile nośne-podwójna perforacja+krzyżaki stalowe usztywniające pojedyncze regały, cała konstrukcja przesuwana za pomocą napędu przekładniowego zakończonego korbą z trzema obrotowymi gałkami, kasetonowy panel frontowy wykonany z gładkiej blachy stalowej wyposażony w tabliczkę opisową, pierwsza i ostatania ścianka wypełniona płytą laminowaną w kolorze białym, całość konstrukcji malowana proszkowo na kolor popielaty RAL 7035

M56 regały systemowe biblioteczne przesuwne Wako* Forster system archiwizacji i magazynowania Foreg (wys.163.2+16.2cm) dł.94cm, głębokość regału 2x30cm, 5 poziomów użytkowych 5x28.8cm, półki z blachy stalowej gr.32mm, modułowa konstrukcja regałów wykonana ze stali ocynkowanej, profile nośne-podwójna perforacja+krzyżaki stalowe usztywniające pojedyncze regały, cała konstrukcja przesuwana za pomocą napędu przekładniowego zakończonego korbą z trzema obrotowymi gałkami, kasetonowy panel frontowy wykonany z gładkiej blachy stalowej wyposażony w tabliczkę opisową, pierwsza i ostatania ścianka wypełniona płytą laminowaną w kolorze białym, całość konstrukcji malowana proszkowo na kolor popielaty RAL 7035

M57 regały systemowe biblioteczne przesuwne Wako* Forster system archiwizacji i magazynowania Foreg (wys.163.2+16.2cm) dł.544cm, głębokość regału 2x30cm, 5 poziomów użytkowych 5x28.8cm, półki z blachy stalowej gr.32mm, modułowa konstrukcja regałów wykonana ze stali ocynkowanej, profile nośne-podwójna perforacja+krzyżaki stalowe usztywniające pojedyncze regały, cała konstrukcja przesuwana za pomocą napędu przekładniowego zakończonego korbą z trzema obrotowymi gałkami, kasetonowy panel frontowy wykonany z gładkiej blachy stalowej wyposażony w tabliczkę opisową, pierwsza i ostatania ścianka wypełniona płytą laminowaną w kolorze białym, całość konstrukcji malowana proszkowo na kolor popielaty RAL 7035

M58 regały systemowe biblioteczne przesuwne Wako* Forster system archiwizacji i magazynowania Foreg (wys.163.2+16.2cm) dł.390cm, głębokość regału 1x30cm, 5 poziomów użytkowych 5x28.8cm, półki z blachy stalowej gr.32mm, modułowa konstrukcja regałów wykonana ze stali ocynkowanej, profile nośne-podwójna perforacja+krzyżaki stalowe usztywniające pojedyncze regały, cała konstrukcja przesuwana za pomocą napędu przekładniowego zakończonego korbą z trzema obrotowymi gałkami, kasetonowy panel frontowy wykonany z gładkiej blachy stalowej wyposażony w tabliczkę opisową, pierwsza i ostatania ścianka wypełniona płytą laminowaną w kolorze białym, całość konstrukcji malowana proszkowo na kolor popielaty RAL 7035

M59 regał w kawiarni, płyta wiórowa oklejona laminatem dąb bielony, wys.200cm,szer.20cm,dł.220cm 5 półek

M60 regał w kawiarni, płyta wiórowa oklejona laminatem dąb bielony, wys.200cm,szer.20cm,dł.285cm 5 półek

LEGENDA:
MEBLE WBUDOWANE

m01 szafka szatniowa frontowa pionowe płyty fornirowane szer.60cm,gr.10cm,wys.200cm dąb bielony, układ słojów prostopadły do podłogi, do płyt mocowany metalowy reling do zawieszania wieszaków, kolor grafit RAL 7012Basaltgrau, front blacha KME* Tecu Oxid (miedziane arkusze obustronnie oksydowane)

m02 szafki szatniowe pionowe płyty fornirowane szer.60cm,gr.10cm,wys.200cm dąb bielony, układ słojów prostopadły do podłogi, do płyt mocowany metalowy reling do zawieszania wieszaków, kolor grafit RAL 7012 Basaltgrau

m03 mebel lady szatniowej płyta fornirowana okleina dąb bielony, układ słojów prostopadły do podłogi, dł.879x641x879cm, szer.60cm, wys.80cm dołem na całej długości szafki dostępne od pomieszczenia szatni

m04 mebel recepcyjny płyta fornirowana, okleina dąb bielony, układ słojów prostopadły do podłogi szer.60cm, dł.230.5cm wys.110cm (blat od strony pomieszczenia info na wysokości 80cm)

m05 lada w kawiarni fornir kolor dąb bielony, na płycie frontowej rysunek drewna poziomy, blat fornir dąb bielony wymiary 862x50cm, wys.110cm, od strony kawiarni szafki

m06 zabudowa kuchenna szer.70cm, dł.381.5cm szafki dolne wys.85cm okleina dąb bielony, rysunek drewna poziomy, szafki górne wys.125cm, w ciągu roboczym zmywarka podblatowa Whinterhalter* GS402 Bistro, dwa zlewy Dora Metal typ DM-S-3273, umywalka Dora* Metal

m07 zabudowa kuchenna szer.70cm, dł.168.5cm, wys.270cm całość chowana za drzwiami uchylnymi, szafki dolne wys.85cm z wbudowanym zlewem, szafki górne 145cm nad podłogą wys.125cm, całość okleina Orzech Amerykański, dopasowany do pozostałych mebli w pomieszczeniu

m08 zabudowa wnęki szafa ubraniowa szer.70cm, dł.100cm, wys.270cm drzwi uchylne, okleina Orzech Amerykański, dopasowany do pozostałych mebli w pomieszczeniu

m09 zabudowa kuchenna szer.60cm, dł.425cm, szafki dolne wys.85cm z wbudowanym zlewem i zmywarką podblatową, szafki górne 145cm nad podłogą dł.425cm, wys.125cm, całość płyta wiórowa melaminowana dąb bielony

m10 zaplecze kawiarni zabudowa szer.70cm, dł.299cm, wys.270cm płyta wiórowa melaminowana dąb bielony

UWAGI:

* – podane znaki towarowe należy traktować jako przykładowe, mogą zostać wybrane inne równoważne, jednak nie o gorszych parametrach niż podane w projekcie

Projektant Generalny:	bpbo — Biuro Projektów Budownictwa Ogólnego BUDOPOL SA 00-895 Warszawa, ul. Biała 4 tel. (48 22) 653 33 42, faks (48 22) 827 78 20 www.bpbo.com.pl, biuro@bpbo.com.pl
Obiekt:	**MIEJSKA BIBLIOTEKA PUBLICZNA** W PIOTRKOWIE TRYBUNALSKIM Piotrków Trybunalski, ul. Marii Curie-Skłodowskiej
Inwestor:	Urząd Miasta w Piotrkowie Trybunalskim 97-300 Piotrków Trybunalski, Pasaż Rudnickiego 10
Stadium projektu:	**PROJEKT WYKONAWCZY**
Branża:	**ARCHITEKTURA**
Projektant branżowy:	Biuro Projektów Budownictwa Ogólnego BUDOPOL SA 00-895 Warszawa, ul. Biała 4 tel. (48 22) 653 33 42, faks (48 22) 827 78 20
Projektant: (Podpis)	arch. Daniel Frąc Uprawnienia budowlane w specjalności architektonicznej do projektowania bez ograniczeń numer 24/LOIA/06, MA-1810
Zespół projektowy: (Podpis)	arch. Tomasz Wieteska arch. Mikołaj Gomółka techn. Dorota Jarosiewicz
Sprawdzający: (Podpis)	arch. Maciej Kowalczyk Uprawnienia budowlane w specjalności architektonicznej do projektowania bez ograniczeń numer MA/061/12, MA-2468
Treść rysunku:	**MEBLE WBUDOWANE I WOLNOSTOJĄCE-KONDYGN. -1**
Skala: 1:100	Data: 08.2016 — Nr rysunku: **BPT-PW-A-4.12** — strona