RZUT II PIĘTRA

skala 1:100

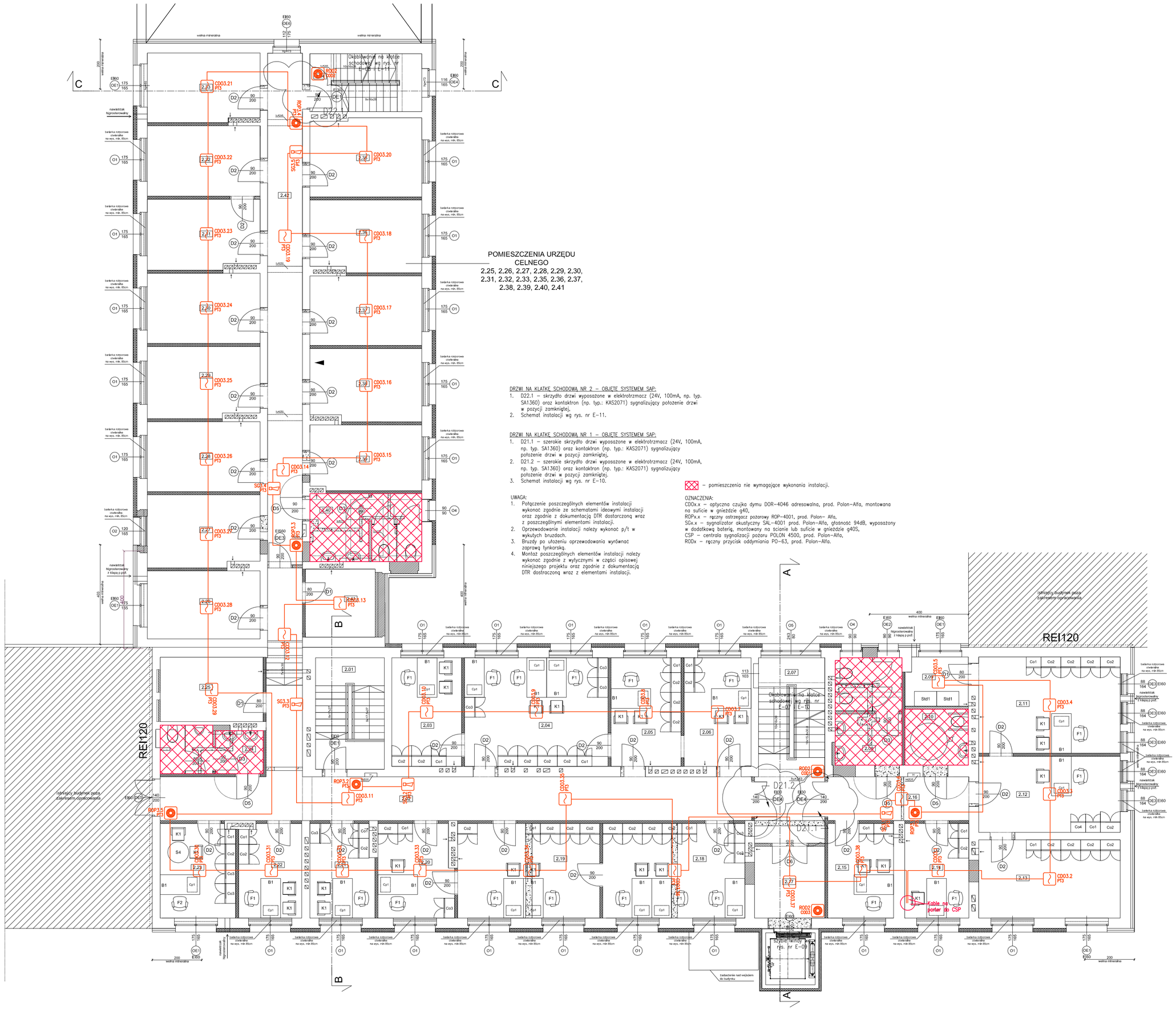

DRZWI NA KLATKĘ SCHODOWĄ NR 2 – OBJĘTE SYSTEMEM SAP:

1. D22.1 – skrzydło drzwi wyposażone w elektrozaczep (24V, 100mA, np. typ. SA1360) oraz kontaktron (np. typ.: KAS2071) sygnalizujący położenie drzwi w pozycji zamkniętej.
2. Schemat instalacji wg rys. nr E-11.

DRZWI NA KLATKĘ SCHODOWĄ NR 1 – OBJĘTE SYSTEMEM SAP:

1. D21.1 – szerokie skrzydło drzwi wyposażone w elektrozaczep (24V, 100mA, np. typ. SA1360) oraz kontaktron (np. typ.: KAS2071) sygnalizujący położenie drzwi w pozycji zamkniętej.
2. D21.2 – szerokie skrzydło drzwi wyposażone w elektrozaczep (24V, 100mA, np. typ. SA1360) oraz kontaktron (np. typ.: KAS2071) sygnalizujący położenie drzwi w pozycji zamkniętej.
3. Schemat instalacji wg rys. nr E-10.

UWAGA:

1. Połączenie poszczególnych elementów instalacji wykonać zgodnie ze schematami ideowymi instalacji oraz zgodnie z dokumentacją DTR dostarczoną wraz z poszczególnymi elementami instalacji.
2. Oprzewodowanie instalacji należy wykonać p/t w wykutych bruzdach.
3. Bruzdy po ułożeniu oprzewodowania wyrównać zaprawą tynkarską.
4. Montaż poszczególnych elementów instalacji należy wykonać zgodnie z wytycznymi w części opisowej niniejszego projektu oraz zgodnie z dokumentacją DTR dostarczoną wraz z elementami instalacji.

– pomieszczenia nie wymagające wykonania instalacji.

OZNACZENIA:

CDOx.x – optyczna czujka dymu DOR-4046 adresowalna, prod. Polon-Alfa, montowana na suficie w gniezdzie g40,
ROPx.x – ręczny ostrzegacz pożarowy ROP-4001, prod. Polon- Alfa,
SDx.x – sygnalizator akustyczny SAL-4001 prod. Polon-Alfa, głośność 94dB, wyposażony w dodatkową baterię, montowany na ścianie lub suficie w gniezdzie g40S,
CSP – centrala sygnalizacji pożaru POLON 4500, prod. Polon-Alfa,
RODx – ręczny przycisk oddymiania PO-63, prod. Polon-Alfa.

NAZWA INWESTYCJI	TERMOMODERNIZACJA I ADAPTACJA BUDYNKU PRZY UL. SZKOLNEJ 28 DLA POTRZEB URZĘDU MIASTA docieplenie przegród zewnętrznych i przebudowa pomieszczeń piętra I–III wraz z niezbędnymi instalacjami wewnętrznymi oraz dźwigiem zewnętrznym dla niepełnosprawnych		
JEDNOSTKA PROJEKTOWA:	Firma Usługowa GAWŁOWSKI Gawłowski Piotr 42–200 Częstochowa, ul. Biała 7	INWESTOR	Miasto Piotrków Trybunalski, Pasaż Karola Rudowskiego 97–300 Piotrków Trybunalski
		ADRES	97–300 Piotrków Trybunalski, ul. Szkolna 28 dz. nr ewid. 89/20, 89/8, 89/21 obr. 0023
	IMIĘ I NAZWISKO	NUMER UPRAWNIEŃ	PODPIS
PROJEKTANT	mgr inż. Paweł KOŻUCH	SLK/4013/PWOE/11	
FAZA	PROJEKT BUDOWLANY – ZAMIENNY	DATA	02.2016
BRANŻA	ELEKTRYKA	SKALA	1:100
NAZWA RYSUNKU	PLAN INSTALACJI SAP – II PIĘTRO	NUMER RYSUNKU	E–02