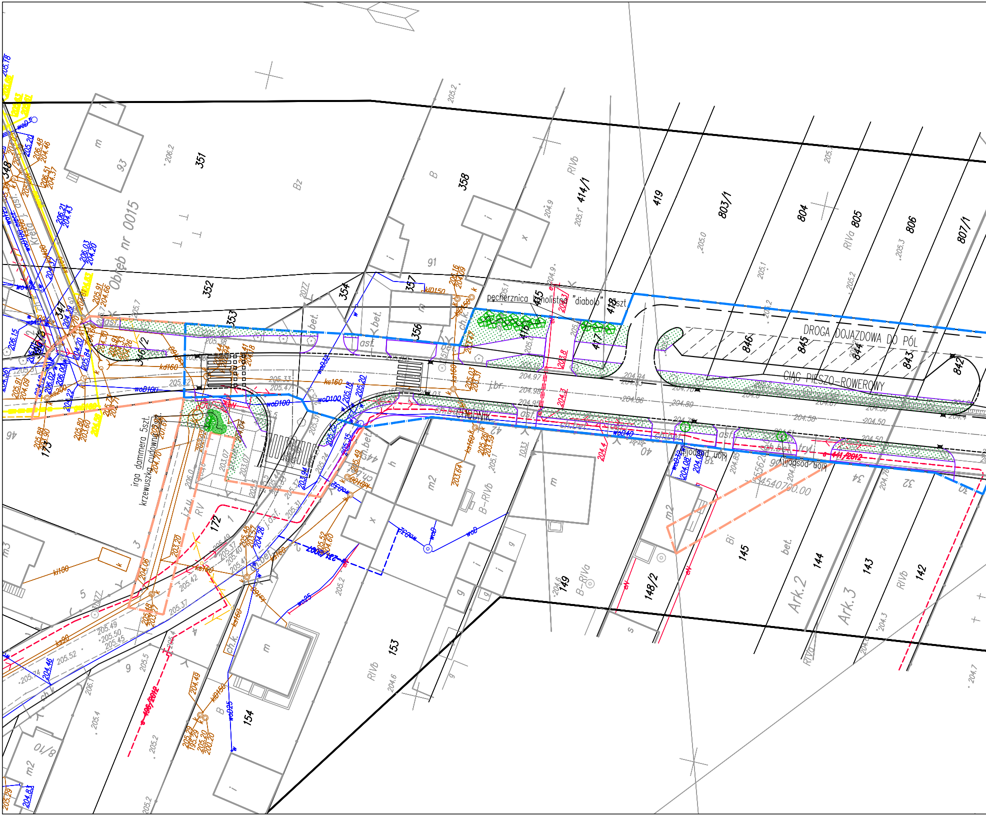
DROGA DOJAZDOWA DO PÓL
CIĄG PIESZO-ROWEROWY
CHODNIK
Obręb nr 0015
pęcherznica kalinolistna "diabolo" 4szt
irga dammera 5szt.
krzewuszka cudowna 2szt.
Ark. 2
Ark. 3
351
352
353
354
356
357
358
414/1
415
416
417
418
419
803/1
804
805
806
807/1
842
843
844
845
846
346/2
347
348
93
91
172
173
153
154
149
148/2
145
144
143
142
m
m2
m3
i
x
h
g
B
Bz
RIVb
RIVa
B-RIVb
B-RIVa
RV
Bi
bet.
asf.
j.br.
ch.k.
wpD100
wpD40
kd160
ks160
kd150
ks90
e
k
w
205.2
206.2
205.0
205.1
205.3
204.9

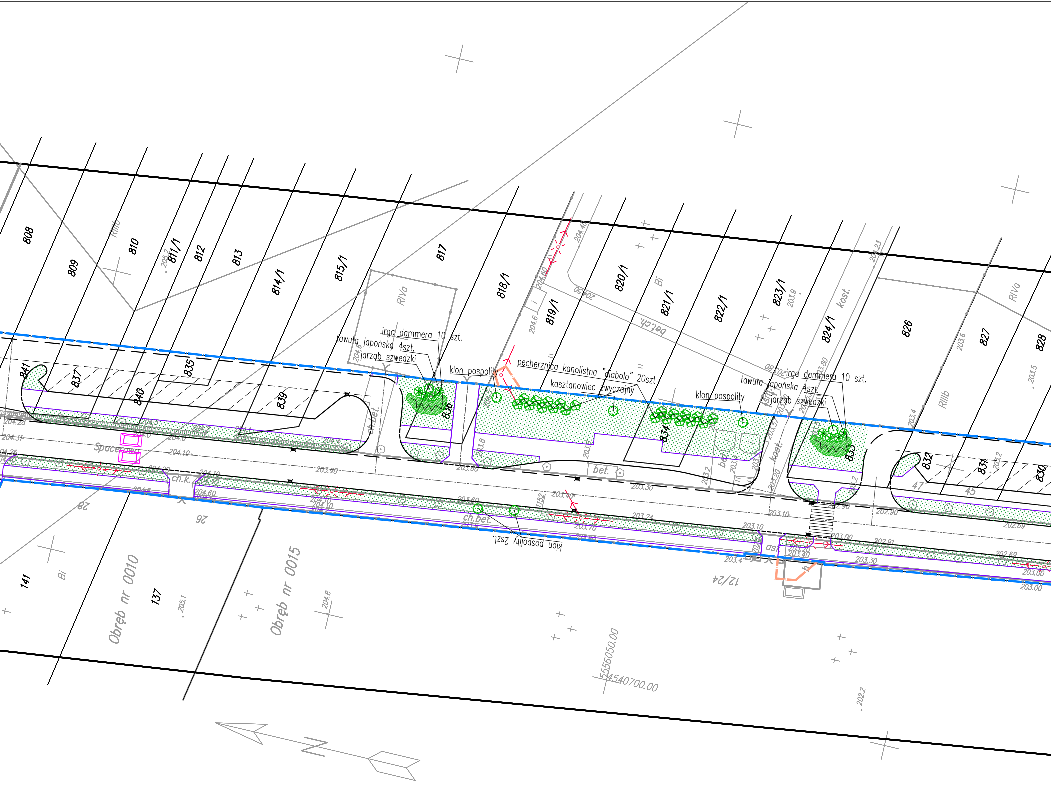
808
809
RIIIb
810
811/1
812
813
814/1
815/1
817
RIVa
818/1
819/1
820/1
Bi
821/1
822/1
823/1
824/1
kost.
826
RIVa
827
828
RIIIb
bet.ch.
irga dammera 10 szt.
tawuła japońska 4szt.
jarząb szwedzki
klon pospolity
pęcherznica kalinolistna "diabolo" 20szt
kasztanowiec zwyczajny
klon pospolity
tawuła japońska 4szt.
irga dammera 10 szt.
jarząb szwedzki
841
837
835
840
839
836
834
833
832
831
830
47
45
ch.bet.
bet.
kost.
Spacerowa
ch.k.
ch.bet.
as.
klon pospolity 2szt.
28
26
141
Bi
Obręb nr 0010
137
Obręb nr 0015
12/24
204.28
204.31
204.26
204.10
203.90
203.60
203.30
203.10
202.90
202.69
204.60
203.60
203.24
203.10
203.00
202.91
202.69
203.30
203.00
203.00
205.1
204.8
202.2
5556050.00
4540700.00

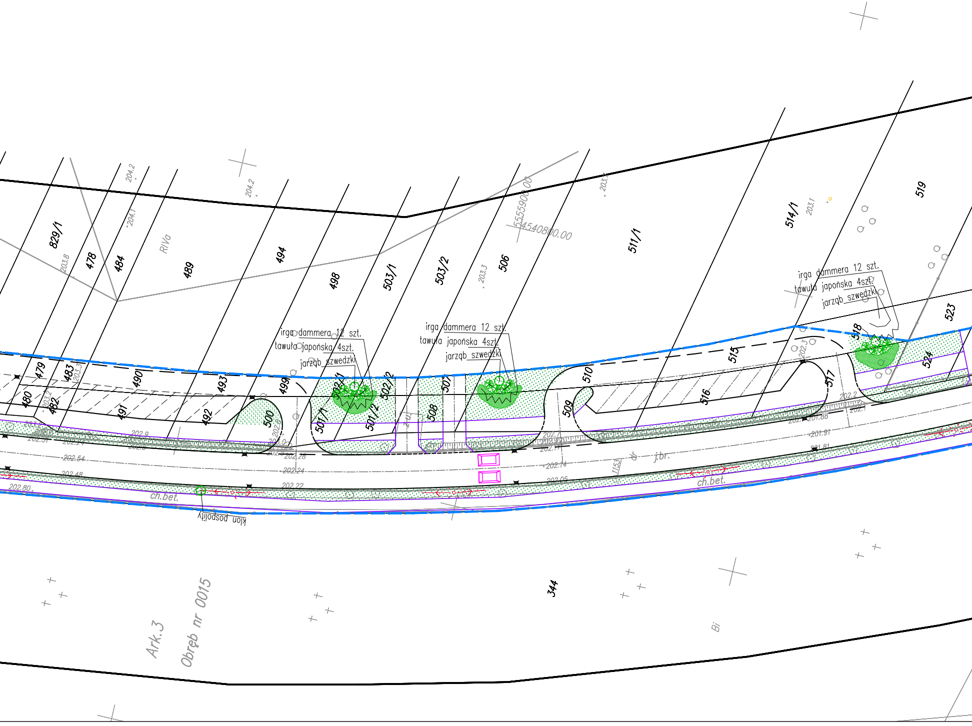
829/1
478
484
RIVa
489
494
498
503/1
503/2
506
511/1
514/1
519
523
524
518
517
516
515
510
509
507
508
502/2
502/1
501/1
501/2
500
499
493
492
491
490
483
482
479
480
zu.
irga dammera 12 szt.
tawuła japońska 4szt.
jarząb szwedzki
irga dammera 12 szt.
tawuła japońska 4szt.
jarząb szwedzki
irga dammera 12 szt.
tawuła japońska 4szt.
jarząb szwedzki
5555900.00
4540800.00
204.2
204.2
204.1
203.8
203.3
203.1
203.1
202.3
202.2
202.1
201.88
201.91
201.81
202.9
202.54
202.48
202.80
202.28
202.24
202.22
202.14
202.05
202.7
ch.bet.
ch.bet.
klon pospolity
dr
j.br.
344
Bi
Ark.3
Obręb nr 0015

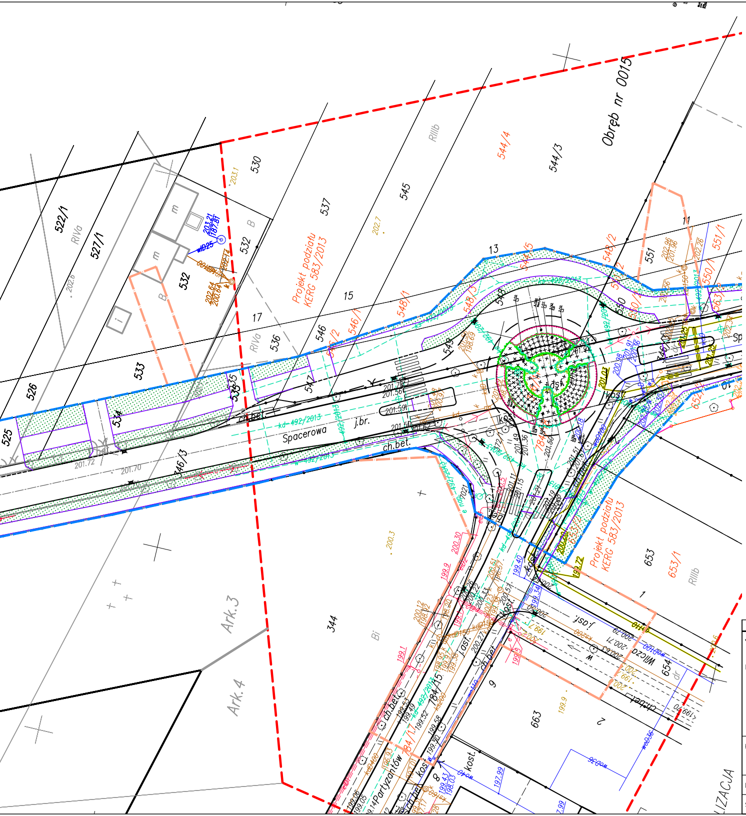
Obręb nr 0015
Spacerowa
Wilcza
Partyzantów
Projekt podziału KERG 583/2013
Projekt podziału KERG 583/2013
Ark.3
Ark.4
522/1
527/1
526
525
533
534
535
536
537
530
532
545
544/4
544/3
546
546/1
546/2
547
548
548/1
548/2
549
550
551
653
653/1
654
663
784/15
344
13
15
17
11
9
8
RIVa
RIIIb
Bi
ch.bet.
j.br.
kost.
asf.
dr.
kd-492/2013
ZIEMIA

LEGENDA

▬ ▬	Linie rozgraniczajace inwestycję (granice terenu projektowanego pasa drogowego)
▬ ▬	Granice terenu pod przebudowę istniejących sieci uzbrojenia terenu i dróg innych kategorii
▬ ▬	Granica rozbudowy drogi
───	Krawężnik betonowy h=12 cm
- - -	Krawężnik betonowy h=0-4 cm
— —	Krawężnik betonowy wtopiony
───	Obrzeże betonowe 6x20 cm
▨	Projektowane trawniki
───	Zjazdy z kruszywa
🟩	Projektowane nasadzenia

Rewizja	Modyfikacja	Obiekt :	Projektant	Uprawnienia: (specjalność, nr)	Data	Podpis
Jedn. Opracowująca NEOINVEST Sp. z o.o. NEOINVEST spółka z o.o. 25-323 KIELCE Al. Solidarności 34		"Rozbudowa ul. Rolniczej na odcinku od torów do ul. Spacerowej, rozbudowy ul. Spacerowej na odcinku od ul. Krętej do ul. Jerozolimskiej i przebudowy ul. Jerozolimskiej na odcinku od ul. Spacerowej do ul. Rzemieślniczej w Piotrkowie Tryb. wraz z infrastrukturą techniczną." Zadanie 2: Rozbudowa ul. Spacerowej od ul. Rolniczej do ul. Partyzantów wraz z infrastrukturą techniczną	mgr inż. Iwona Szkatulnik	arch. krajobrazu	09.2014	
Projekt Nr :		Inwestor : Miasto Piotrków Trybunalski Pasaż Karola Rudowskiego 10 Piotrków Tryb. 97-300 Etap projektowania : PROJEKT WYKONAWCZY	Branża : ZIELEŃ			
Data : 09.2014 Skala : 1:500		Tytuł rysunku : PLAN SYTUACYJNY	Numer rysunku / Ścieżka dostępu: Z/10/1		Rewizja : ▽	