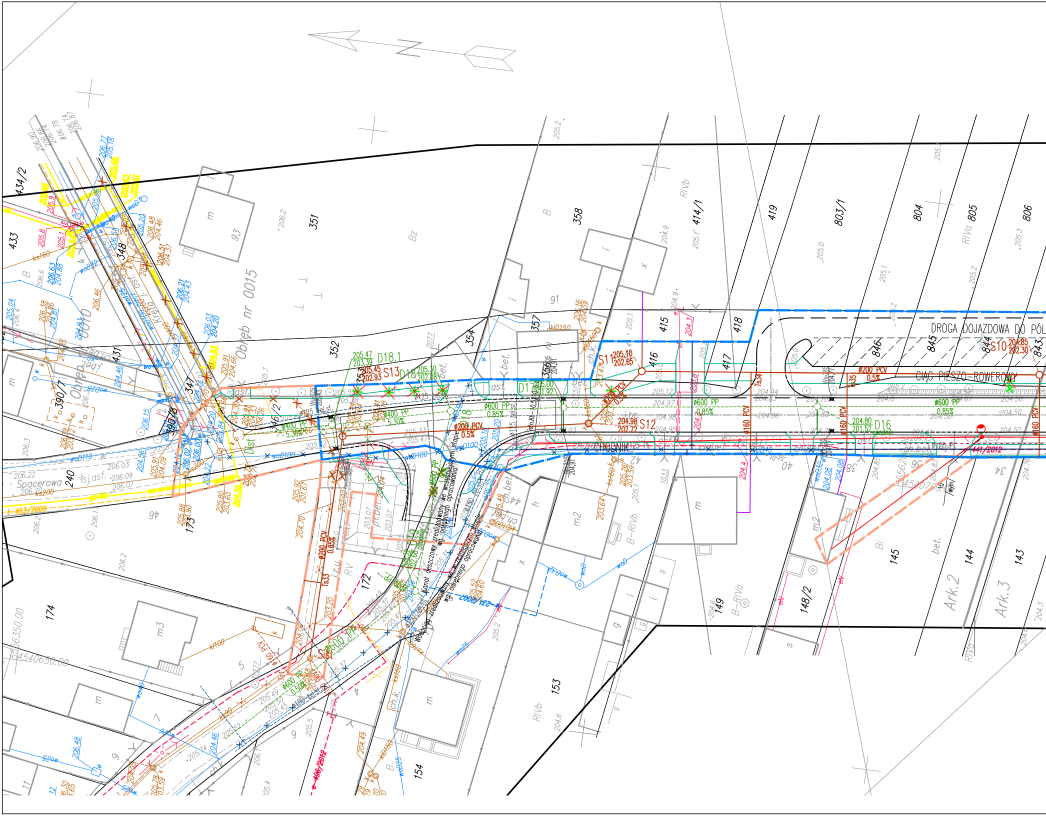
DROGA DOJAZDOWA DO PÓL
CIĄG PIESZO-ROWEROWY
CHODNIK
Spacerowa
Obręb nr 0015
Obręb nr 0010
Ark.2
Ark.3
S10
204.85
202.30
S11
205.10
202.65
S12
204.98
202.72
S13
205.45
202.93
D16
204.80
201.52
D17
205.00
201.92
D18
205.30
202.08
D18.1
205.47
203.39
ø200 PCV
0.5%
ø600 PP
0.85%
ø400 PP
5.30%
ø160 PCV
Kanał deszczowy zrealizowany we wcześniejszym etapie wg odrębnego opracowania
Wodociąg zrealizowany we wcześniejszym etapie wg odrębnego opracowania
441/2012
453/2009
496/2012
231/2007
434/2
433
431
390/7
390/6
348
347
351
352
354
357
358
415
416
417
418
419
414/1
803/1
804
805
806
846
845
844
843
240
173
174
172
153
154
145
144
143
148/2
149
93
91
B
Bz
RIVb
RIVa
B-RIVb
Bi
m
m2
m3
i
x
g
h
bet.
ast.
j.asf.
ch.bet.
wyw

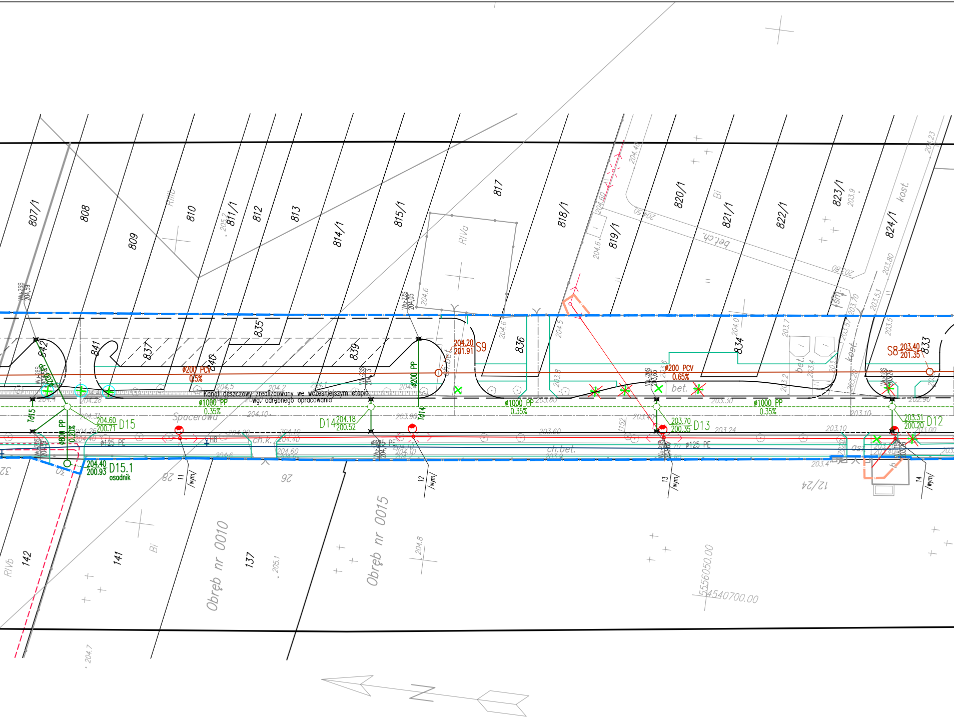

807/1
808
809
810
811/1
812
813
814/1
815/1
817
818/1
819/1
820/1
821/1
822/1
823/1
824/1
842
841
837
835
840
839
836
834
833
RIVa
RIVb
Bi
kost.
bet.
bet.ch.
ch.bet.
ch.k.
Wu-25S 204,59
Wu-22S 204,05
Wu-23S
Wu-20S 203,65
Wu-18S
Wu-21S
Wu-19S
ø200 PCV 0.5%
ø200 PCV 0.65%
204.20 201.91 S9
S8 203.40 201.35
ø1000 PP 0.35%
Kanał deszczowy zrealizowany we wcześniejszym etapie wg. odrębnego opracowania
ø200 PP
Td15
Td14
204.60 200.71 D15
D14 204.18 200.52
203.70 200.35 D13
203.31 200.20 D12
ø800 PP 0.20%
204.40 200.93 D15.1 osadnik
ø125 PE
H8
Spacerowa
11 /wym/
12 /wym/
13 /wym/
14 /wym/
28
26
12/24
32
30
142
141
137
Obręb nr 0010
Obręb nr 0015
5556050.00
4540700.00
N

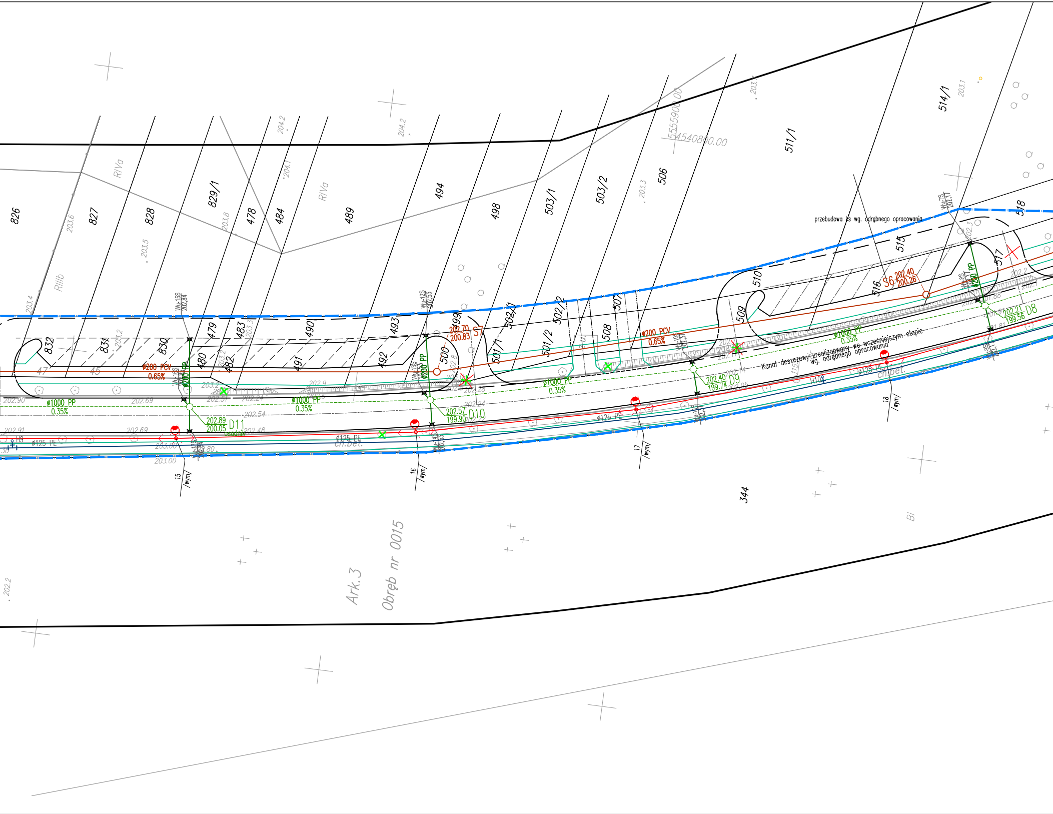
826
827
828
829/1
478
484
489
494
498
503/1
503/2
506
511/1
514/1
518
RIIIb
RIVa
RIVa
5559000.00
4540800.00
832
831
830
479
480
482
483
490
491
492
493
499
500
501/1
501/2
502/1
502/2
507
508
509
510
515
516
517
47
45
ø200 PCV
0.65%
ø1000 PP
0.35%
ø200 PP
202.89
200.05
D11
osadnik
202.57
199.90
D10
202.70
200.83
S7
202.40
199.74
D9
202.40
200.26
S6
202.21
199.56
D8
Wu-15S
Wu-12S
Wu-10S
Wu-8S
Wu-7S
przebudowa ks wg. odrębnego opracowania
Kanał deszczowy zrealizowany we wcześniejszym etapie
wg. odrębnego opracowania
ø125 PE
ch.bet.
H10
H9
15
16
17
18
/wym/
344
Ark.3
Obręb nr 0015
Bi
202.90
202.69
202.91
203.00
202.54
202.48
202.24
202.28
202.2
203.4
203.6
203.5
203.8
204.2
204.1
203.3
203.1

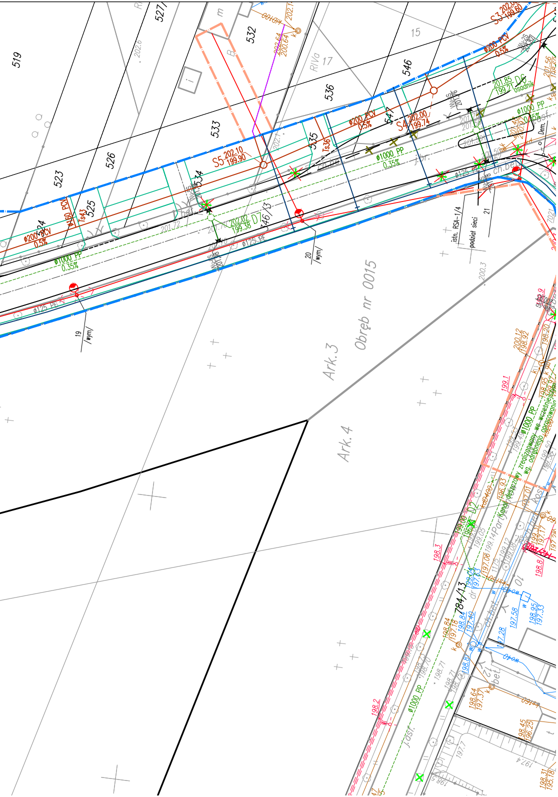
519
523
526
527
532
533
534
535
536
546
547
15
17
524
525
346/13
784/13
S5 202.10 199.90
S4 202.00 199.74
S3 202.0 199.60
D7 202.02 199.38
D6 201.85 199.21
ø200 PCV 0,5%
ø160 PCV
ø1000 PP 0,35%
ø125 PE
Obręb nr 0015
Ark.3
Ark.4
istn. RSA-1/4
podział sieci
ø1000 PP
Kanał deszczowy zrealizowany we wrześniu 2012r wg. odrębnego opracowania

MAPA DO CELÓW PROJEKTOWYCH

Oznaczenie kancelaryjne zgłoszenia pracy geodezyjnej		KERG 1560–33/2013
Miejscowość:		Piotrków Tryb.
Jednostka ewidencyjna	identyfikator	106201_1
	nazwa	Piotrków Tryb.
Obręb ewidencyjny	identyfikator	0010, 0015, 0016
	nazwa	–
Arkusz 1(4)	Skala mapy	1:500
Nazwa układu współrzędnych	prostokątnych płaskich	1965 (1)
	wysokości	Kronsztadt 60
Oznaczenie granic obszaru, który był przedmiotem aktualizacji:		▬

ARKADIUSZ BOBRAS
97-300 Piotrków Tryb., ul. Wieniawskiego 19a
NIP 771-152-57-17, REGON 590589978
tel. 0 695-41-78-87, www.bobras-geodezja.com.pl

Nazwa/imię i nazwisko wykonawcy
oraz data i podpis osoby
reprezentującej wykonawcę

GEODETA UPRAWNIONY
Świad. GGK Nr 17079
mgr inż. Arkadiusz Bobras
20 LUT. 2013

Imię i nazwisko, nr uprawnień oraz
data i podpis geodety uprawnionego,
który opracował mapę

Prezydent Miasta
Piotrkowa Trybunalskiego
Miejski Ośrodek Dokumentacji
Geodezyjnej i Kartograficznej
W obszarze oznaczonym linią czarną
dokonano aktualizacji treści mapy zasadniczej.
Dokumenty z pomiaru uzupełniającego przyjęto do
zasobu miejskiego w dniu 12 MAR. 2013
i zaewidencjonowano pod numerem
1560 . 1823 - 30/2013
Niniejsza mapa może służyć do celów projektowych.
Projektowane obiekty budowlane wymagające pozwolenia na budowę podlegają wytyczeniu i inwentaryzacji powykonawczej przez jednostki uprawnione do wykonywania prac geodezyjnych.
Piotrków Tryb. 12 MAR. 2013
(data i pieczątka, podpis, stanowisko służbowe osoby upoważnionej)

Z up. Prezydenta Miasta
INSPEKTOR
kontroli dokumentacji
geodezyjnej i kartograficznej
Maciej Maciejewski

Niniejszą
Rozporzą
w sprawi
sytuacyjn

Nie wyklu
nie wykazan
które nie
Za przewod
wykonawca

Punkty
(Ustawa z
Rozporzą
z dn. 15

LEGENDA

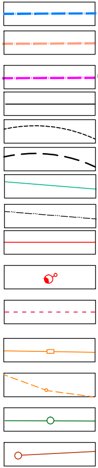

mapę wykonano bez ustalenia obciążeń wynikających z § 80 ust.4
dzenia Ministra Spraw Wewnętrznych i Administracji z 09.11.2011r.
e standardów technicznych wykonywania geodezyjnych pomiarów
nych i wysokościowych... (Dz.U. z 2011r. nr 263, poz.1572).

ucza się istnienia w terenie innych
ych na niniejszej mape urzadzeń podziemnych,
e były zgłoszone do inwentaryzacji.
y nie zgłoszone do inwentaryzacji geodezyjnej
niniejszej mapy nie ponosi odpowiedzialności.

osnowy geodezyjnej podlegają ochronie
z dn. 17.05.1989 r. Prawo Geodezyjne i Kartograficzne.
dzenie Ministra Spraw Wewnętrznych i Administracji
.04.1999 r. – Dziennik Ustaw Nr 45 poz. 454)

Linie rozgraniczajace inwestycję
(granice terenu projektowanego pasa drogowego)
Granice terenu pod przebudowę istniejących sieci
uzbrojenia terenu i dróg innych kategorii

Granica rozbudowy drogi

Krawężnik betonowy h=12 cm

Krawężnik betonowy h=0–4 cm

Krawężnik betonowy wtopiony

Obrzeże betonowe 6x20 cm

Zjazdy z kruszywa

Przebudowa linii napowietrznej energ. NN

Projektowane oprawy oświetleniowe

Przebudowa linii kablowej energ.

Przebudowa sieci teletechnicznej napowietrznej

Przebudowa kanalizacji teletechnicznej doziemnej

Projektowana kanalizacja deszczowa

Przebudowa z rozbudową kanalizacji sanitarnej

—	Przebudowa z rozbudową sieci wodociągowej
⚲	Hydranty
× × ×	Elementy istniejącej infrastruktury do likwidacji
✦	Projektowane wpusty ściekowe
⊗ ✕	Roslinność przeznaczona do usunięcia
⊗	Brak drzewa terenie
⊕	Drzewo do przesadzenia
▨	Projektowane trawniki

Rewizja	Modyfikacja	Obiekt :	Projektant	Uprawnienia: (specjalnosć, nr)	Data	Podpis
Jedn. Opracowująca NEOINVEST Sp. z o.o. **NEOINVEST** **spółka z o.o.** **25-323 KIELCE** **Al. Solidarności 34**		**"Rozbudowa ul. Rolniczej na odcinku od torów do ul. Spacerowej, rozbudowy ul. Spacerowej na odcinku od ul. Krętej do ul. Jerozolimskiej i przebudowy ul. Jerozolimskiej na odcinku od ul. Spacerowej do ul. Rzemieślniczej w Piotrkowie Tryb. wraz z infrastrukturą techniczną."** **Zadanie 2:** **Rozbudowa ul. Spacerowej od ul. Rolniczej do ul. Partyzantów wraz z infrastrukturą techniczną**	mgr inż. Lesław Strzałka	wod-kan KL-197/87	12.2013	
		Inwestor : **Miasto Piotrków Trybunalski** Pasaż Karola Rudowskiego 10 Piotrków Tryb. 97-300	Opracował: mgr inż. Arkadiusz Strzałka		12.2013	
Projekt Nr :			Sprawdził: mgr inż. Bożena Komerska	wod-kan KL-154/92	12.2013	
		Etap projektowania : **PROJEKT WYKONAWCZY**	**ZADANIE 2** Branża : **SANITARNA WODOCIĄG**			
Data : 12.2013 Skala : 1:500		Tytuł rysunku : **PLAN SYTUACYJNY** **(Spacerowa)**	Numer rysunku / Ścieżka dostępu: **W/01/01**		Rewizja : ▽	