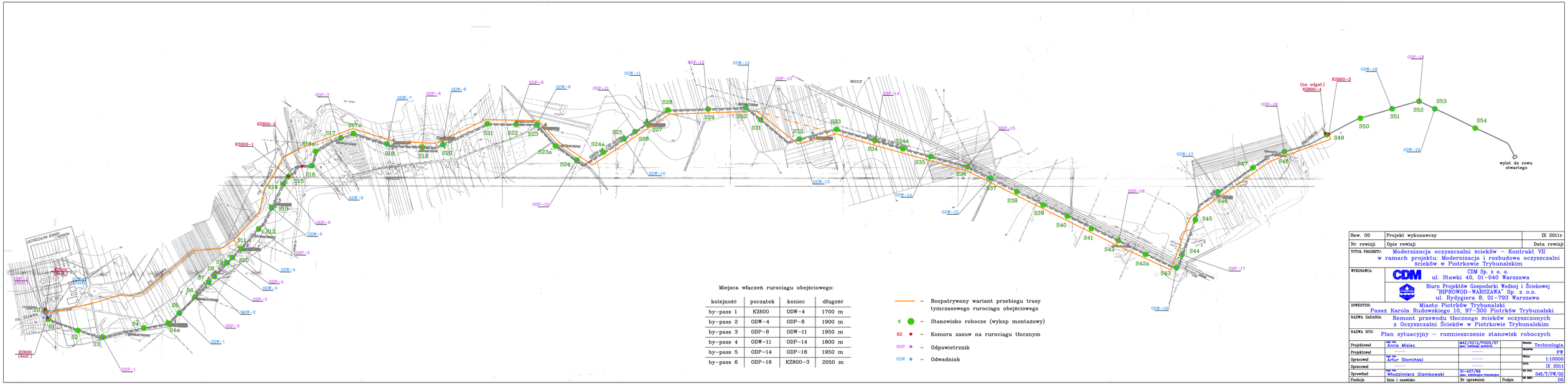

Miejsca włączeń rurociągu obejściowego:

kolejność	początek	koniec	długość
by-pass 1	KZ600	ODW-4	1700 m
by-pass 2	ODW-4	ODP-8	1900 m
by-pass 3	ODP-8	ODW-11	1950 m
by-pass 4	ODW-11	ODP-14	1800 m
by-pass 5	ODP-14	ODP-16	1950 m
by-pass 6	ODP-16	KZ800-3	2050 m

– Rozpatrywany wariant przebiegu trasy tymczasowego rurociągu obejściowego

S – Stanowisko robocze (wykop montażowy)

KZ – Komora zasuw na rurociągu tłocznym

ODP – Odpowietrznik

ODW – Odwadniak

Rew. 00	Projekt wykonawczy			IX 2011r.
Nr rewizji	Opis rewizji			Data rewizji
TYTUŁ PROJEKTU:	Modernizacja oczyszczalni ścieków – Kontrakt VII w ramach projektu: Modernizacja i rozbudowa oczyszczalni ścieków w Piotrkowie Trybunalskim			
WYKONAWCA:	CDM Sp. z o. o. ul. Stawki 40, 01-040 Warszawa Biuro Projektów Gospodarki Wodnej i Ściekowej "BIPROWOD-WARSZAWA" Sp. z o.o. ul. Rydygiera 8, 01-793 Warszawa			
INWESTOR:	Miasto Piotrków Trybunalski Pasaż Karola Rudowskiego 10, 97-300 Piotrków Trybunalski			
NAZWA ZADANIA:	Remont przewodu tłocznego ścieków oczyszczonych z Oczyszczalni Ścieków w Piotrkowie Trybunalskim			
NAZWA RYS.	Plan sytuacyjny – rozmieszczenie stanowisk roboczych			
Projektował	mgr inż. Anna Misiec	MAZ/0212/P005/07 ogrn. instalacyjna sanitarna		Technologia
Projektował				PW
Opracował	mgr inż. Artur Słomiński			1:10000
Opracował				IX 2011
Sprawdzał	mgr inż. Włodzimierz Glamkowski	St-437/86 ogrn. instalacyjna-inżynieryjna		046/T/PW/02
Funkcja	Imię i nazwisko	Nr uprawnień	Podpis	00