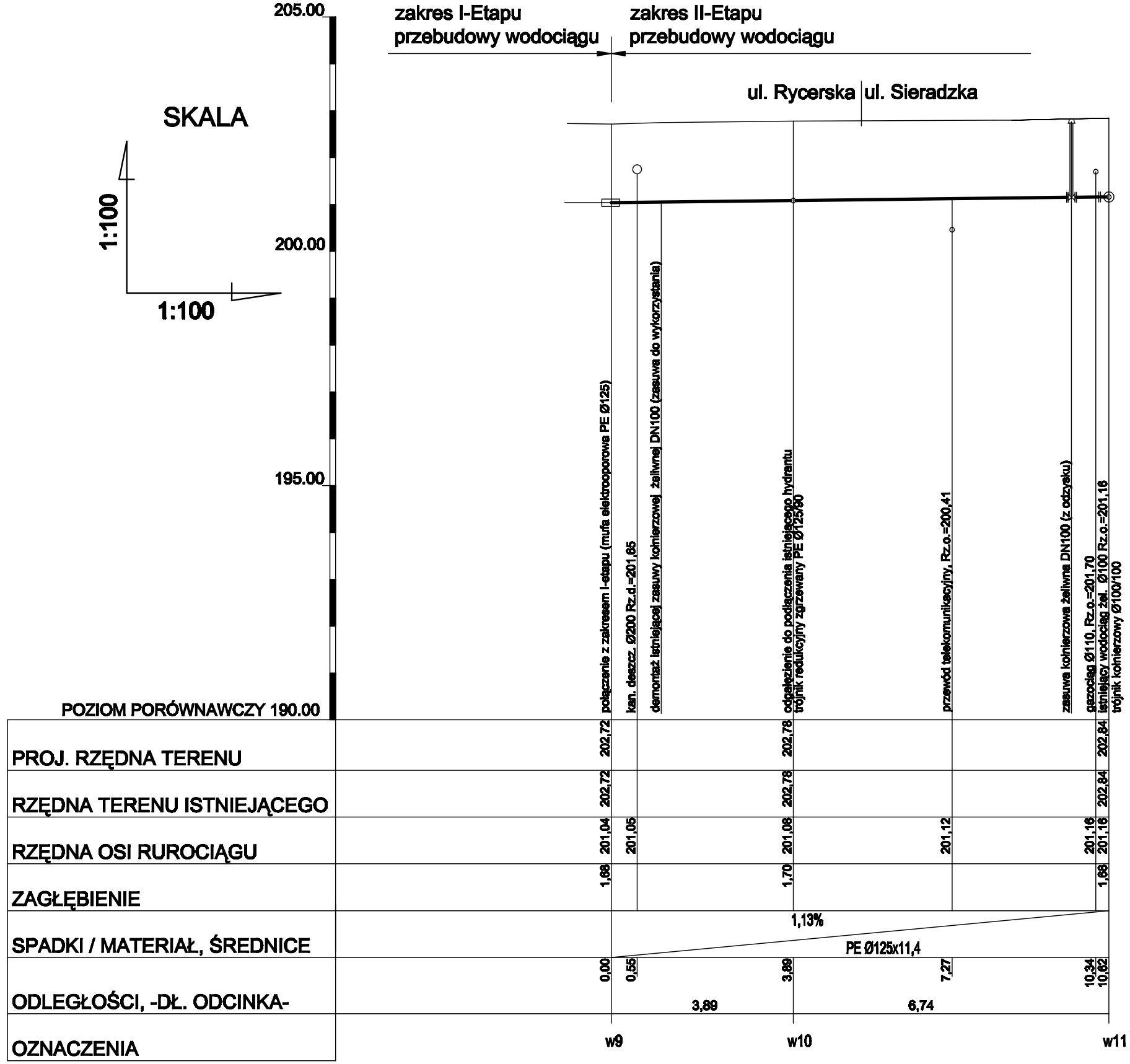

węzeł - w10

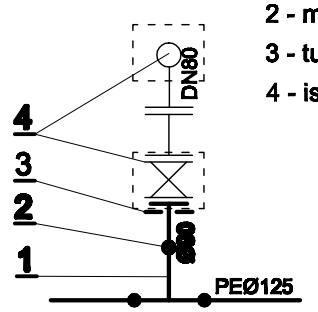

1 - trójnik redukcyjny PEØ125/90 - elektroktrooporowy
2 - mufa elektrooporowa PE90
3 - tuleja kołnierzowa PE z koł. dociskowym DN80
4 - istniejący zestaw hydrantowy z zasuwą odcinającą DN80

węzeł - w11

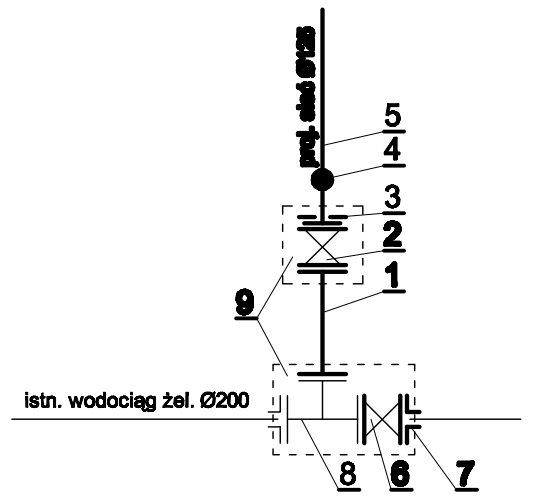

1 - kruciec żel. dwukołnierzowy FF DN100, L=0,5m
2 - zasuwa żel. koł. DN100 (z odzysku)
z obudową teleskopową i skrzynką uliczną
3 - tuleja kołnierzowa PEØ125 z koł. dociskowym dla DN100
4 - mufa elektrooporowa PE125
5 - rura PE Ø125x11.4, SDR 11 (wg opisu tech.)
6 - zasuwa żel. koł. z mękkim uszczelnieniem klina DN100
z obudową teleskopową i skrzynką uliczną
7 - łącznik przejściowy do do rur żel. DN100
- kołnierz dociskowy samouszczelniający
8 - trójnik kołnierzowy zeliwny DN100/100 (istniejący)
9 - betonowe bloki oporowe

PROJEKTOL	Biuro Projektów Branży Sanitarnej 97-300 Piotrków Tryb., ul. Bursztynowa 10		
Inwestor:	Miasto Piotrków Trybunalski Pasaż Rudowskiego 10, 97-300 Piotrków Trybunalski,		
Obiekt:	Przebudowa ul. Rycerskiej w Piotrkowie Tryb. - odcinek od ul. Sieradzkiej do ul. Wojska Polskiego. Numery ewid. działek: Piotrków Tryb. obr. 21 dz. nr 55, 47/1		Br.: SANIT.- -INSTAL.
Temat:	Wymiana wodociągu wraz z przyłączami. Wymiana kanału sanitarnego wraz z przyłączami.		Skala: 1:100/250
Rysunek:	Profil wodociągu (zakres II-go etapu)		Rys. nr.: 3
Projektował: mgr inż. Adam Olczyk	Nr upr. proj.: upr. proj. nr UAN.V.8369/150/69 par.4 ust.2, par.5 ust.1, par.7, par.13 ust.1 pkt 4 lit. a i b	Podpis:	Data: 08.2011r.