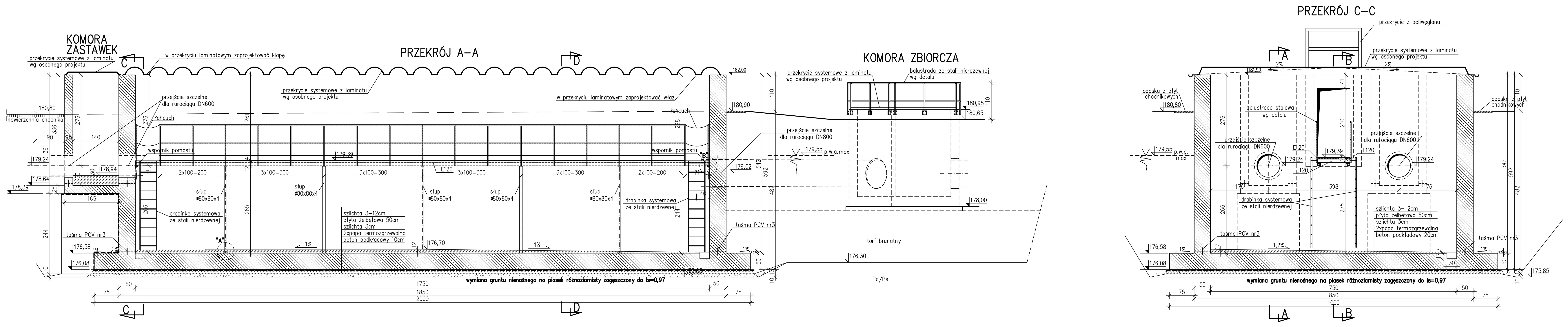

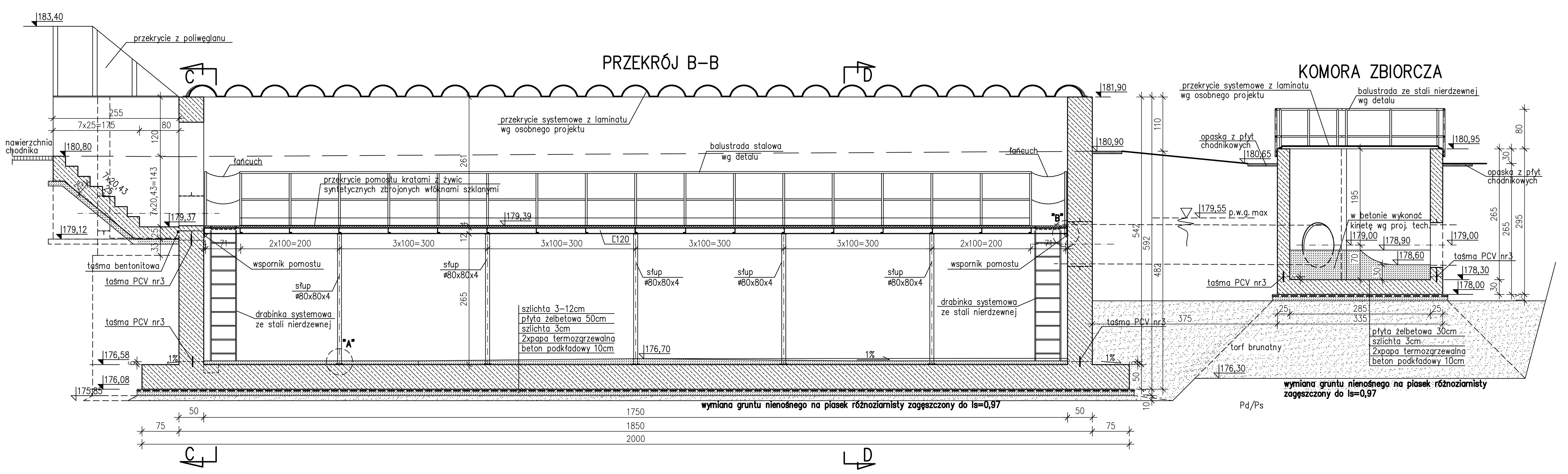

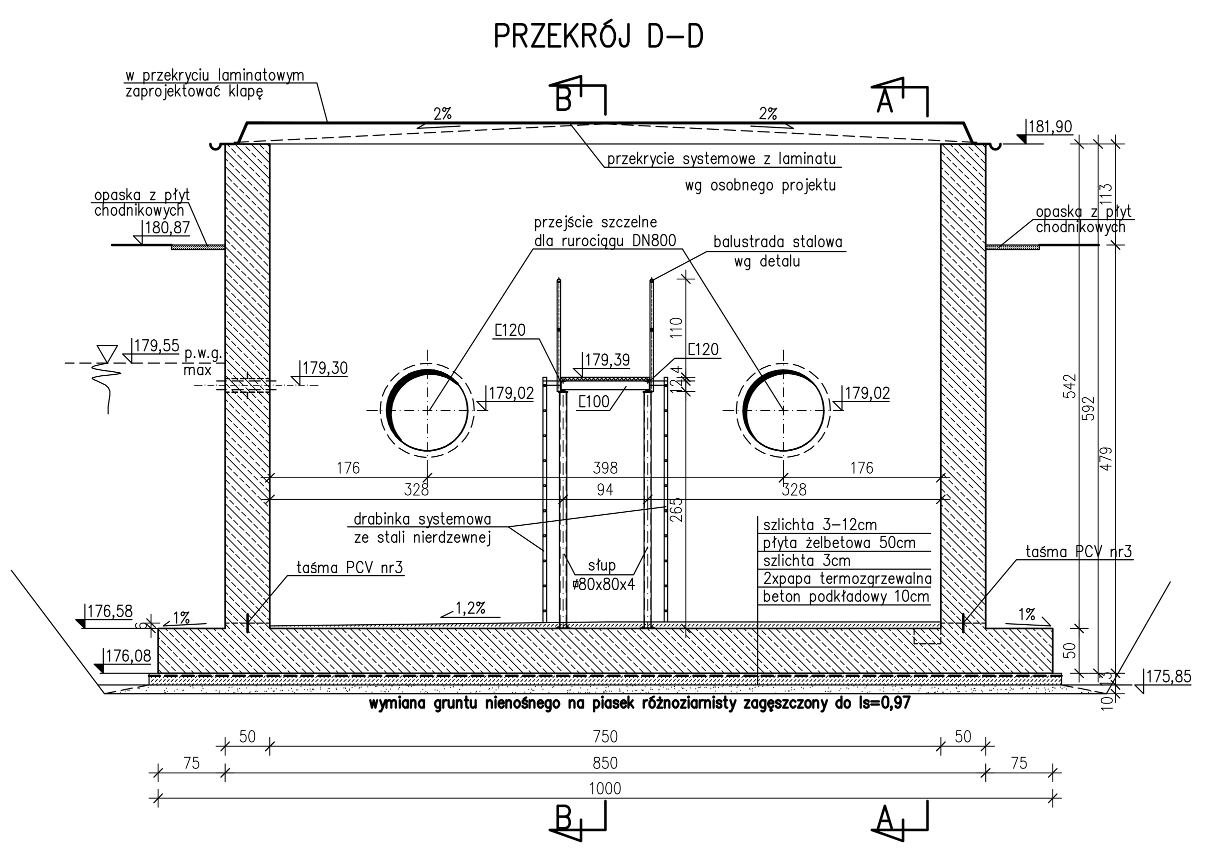

beton piaskownika i spadkowy
C25/30 (B30),F150,W4
beton komór zastawek i komory zbiorczej
wraz z nadbetonami w dnie
C30/37 (B37),W4,F150
stal AIIIN – RB500W
stal profilowa 0H18N9

izolacja wewnętrzna chemoodporna wg opisu technicznego.

izolacja zewnętrzna poniżej poziomu terenu – systemowa powłoka bitumiczna zabezpieczona folią kubełkową

powyżej poziomu terenu zewnętrzne powierzchnie betonowe wykończyć tynkiem akrylowym 30cm ponad terenem, oraz tynkiem akrylowym cokołowym do 30cm ponad terenm.

Rew. 01	Projekt budowlany			VIII 2011
Nr rewizji	Opis rewizji			Data rewizji
TYTUŁ PROJEKTU	Modernizacja oczyszczalni ścieków – Kontrakt VII w ramach projektu: Przebudowa i rozbudowa oczyszczalni ścieków w Piotrkowie Trybunalskim			
WYKONAWCA:	CDM Sp. z o. o. ul. Stawki 40, 01-040 Warszawa Biuro Projektów Gospodarki Wodnej i Ściekowej "BIPROWOD-WARSZAWA" Sp. z o.o. ul. Rydygiera 8, 01-793 Warszawa			
INWESTOR:	Miasto Piotrków Trybunalski Pasaż Karola Rudowskiego 10, 97-300 Piotrków Trybunalski			
OBIEKT:	Obiekt nr 2B – Piaskownik kompaktowy			
NAZWA RYS.	Rzuty i przekrój			
Główny projektant	mgr inż. Elżbieta Kozłowska			BRANŻA: Konstrukcja
Projektował	mgr inż. Łukasz Cieślik	MAZ/0131/POOK/04 spec. konstrukcyjno-budowlana		STADIUM: Projekt budowlany
Opracował	inż. Maciej Kossowski			SKALA: 1:50 1:10 1:5
Opracował				DATA: VIII 2011
Sprawdził	mgr inż. Irena Haluch	566/69 spec. konstrukcyjno-inżynieryjna		NR RYS.: 046/B/PB/2B/04
Funkcja	Imię i nazwisko	Nr uprawnień	Podpis	NR REW.: 01