

DOKUMENTACJA

FOTOGRAFICZNA



Fot. 1



Fot. 2



Fot. 3



Fot. 4



Fot. 5



Fot. 6



Fot. 7



Fot. 8



Fot. 9



Fot. 10



Fot. 11



Fot. 12



Fot. 13



Fot. 14



Fot. 15



Fot. 16



Fot. 17

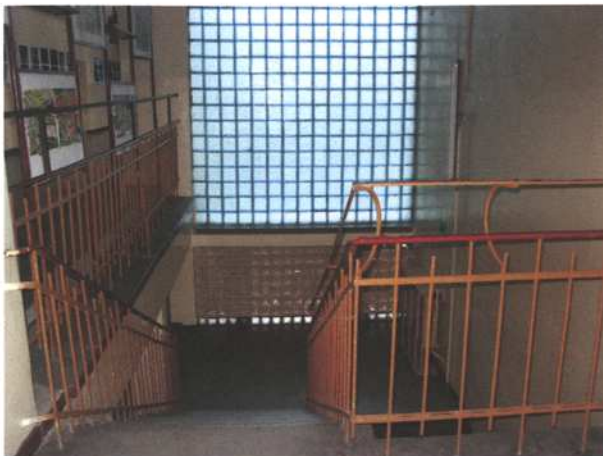

Fot. 18



Fot. 19



Fot. 20

Piotrków Tryb., 22 marca 2006 r.

mgr inż. Barbara Malec
zam. ul. Inowrocławska 5/61
91-020 Łódź

OŚWIADCZENIE

Oświadczam, że projekt „Termomodernizacja Szkoły Podstawowej nr 16 w Piotrkowie Trybunalskim, ul. Krakowskie Przedmieście 11” został sporządzony zgodnie z obowiązującymi przepisami oraz zasadami wiedzy technicznej.



mgr inż. **BARBARA MALEC**
uprawnienie budowlane
nr ewid. 9/71-Łw / NB.IV.7342/20/98
- w specj. konstruk. - inżynierijnj i budowl.
do kierowania i projektowania bez ograniczeń,
- w specj. architektonicznej z ograniczeniami,
- rzeczoznawca budowlany

PREZYDIUM
WYKONAWCZEGO ZBIORU
WYDZIAŁ Budownictwa, Urbanistyki
i Architektury
w Łodzi

nr ewid. uprawn. 9/71-Łw

Łódź

URZĄD MIASTA
WYDZIAŁ INFRASTRUKTURY MIASTA
Referat Architektury i Budownictwa
97-300 Piotrków Trybunalski
ul. Szkołna 28

ZA ZGODNOŚĆ
Z ORYGINAŁEM

Małec
mgr inż. BARBARA MALEC
uprawnienia budowlane
nr ewid. 9/71/Łw i NB.IV.7342/20/98
- w specj. konstr. inżynierskiej i budowl.
do kierowania i projektowania bez ograniczeń,
- w specj. architektonicznej z ograniczeniami,
- rzeczoznawca budowlany

UPRAWNIENIA BUDOWLANE

Na podstawie art. 18 art. 19 ust. 1 pkt. 1 i art. 20 ust. 1 ustawy z dnia 31 stycznia 1961 r. - prawo budowlane (Dz. U. nr 7, poz. 46) oraz § 29 i § 6 ust. 1 pkt 1 i 2 rozporządzenia Przewodniczącego Komitetu Budownictwa, Urbanistyki i Architektury z dnia 10 września 1962 roku w sprawie kwalifikacji fachowych osób wykonujących funkcje techniczne w budownictwie powszechnym (Dz. U. nr 53, poz. 266)

ob. Barbara Maria MALEC
magister inżynier budownictwa lądowego
urodzony dnia 1 stycznia 1944 r. w Piotrkowie Tryb.

o t r z y m u j e

w specjalności konstrukcyjno-inżynierskiej
uprawnienia budowlane do sporządzania projektów budowlanych konstrukcyjnych wszelkich obiektów budowlanych, projektów instalacji i urządzeń sanitarnych z wyjątkiem skomplikowanych urządzeń i instalacji oraz następujących projektów budowlanych architektonicznych: a/ wszelkich obiektów budowlanych inżynierskich zaliczanych do budownictwa powszechnego, b/ obiektów budowlanych o prostej architekturze, c/ budynków przemysłowych o charakterze wyłącznie produkcyjnym lub magazynowym.

Do kierowania robotami budowlanymi na budowie obiektów budowlanych z wyjątkiem robót obejmujących skomplikowane instalacje i urządzenia sanitarne oraz instalacje i urządzenia elektryczne.

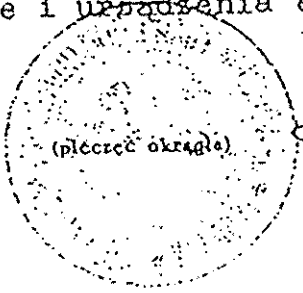
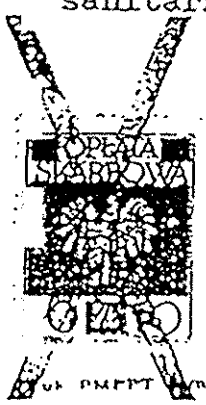

Jerry Dobrzański
Główny Architekt i inż. Projektant
mgr inż. arch. Jerry Dobrzański

Łódź, 15 grudnia 2005 r.

ZAŚWIADCZENIE nr 980

Pani Barbara MALEC
mgr inż. budownictwa lądowego
zamieszkała: 91-020 Łódź,
ul. Inowrocławska 5 m. 61

jest członkiem Łódzkiej Okręgowej Izby Inżynierów Budownictwa
wpisanym pod numerem ewidencyjnym **ŁOD/BO/0980/02**
i posiada wymagane ubezpieczenie od odpowiedzialności cywilnej za szkody,
które mogą wynikać w związku z wykonywaniem samodzielnych funkcji
technicznych w budownictwie.

Niniejsze zaświadczenie jest ważne
od dnia 1 stycznia 2006 r. do 31 grudnia 2006 r.

**ZA ZGODNOŚĆ
Z ORYGINAŁEM**

mgr inż. BARBARA MALEC
uprawnienia budowlane
nr ewid. 9/71-Łw i NB.IV.7342/20/98
- w specj. konstr. - inżynierskiej i budowl.
do kierowania i projektowania bez ograniczeń,
- w specj. architektonicznej z ograniczeniami,
- rzeczoznawca budowlany

PRZEWIDNICZĄCY
Kierownik Referatu / Przewodniczący
Izby Inżynierów Budownictwa

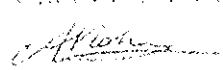
dr inż. Andrzej B. NOWAKOWSKI