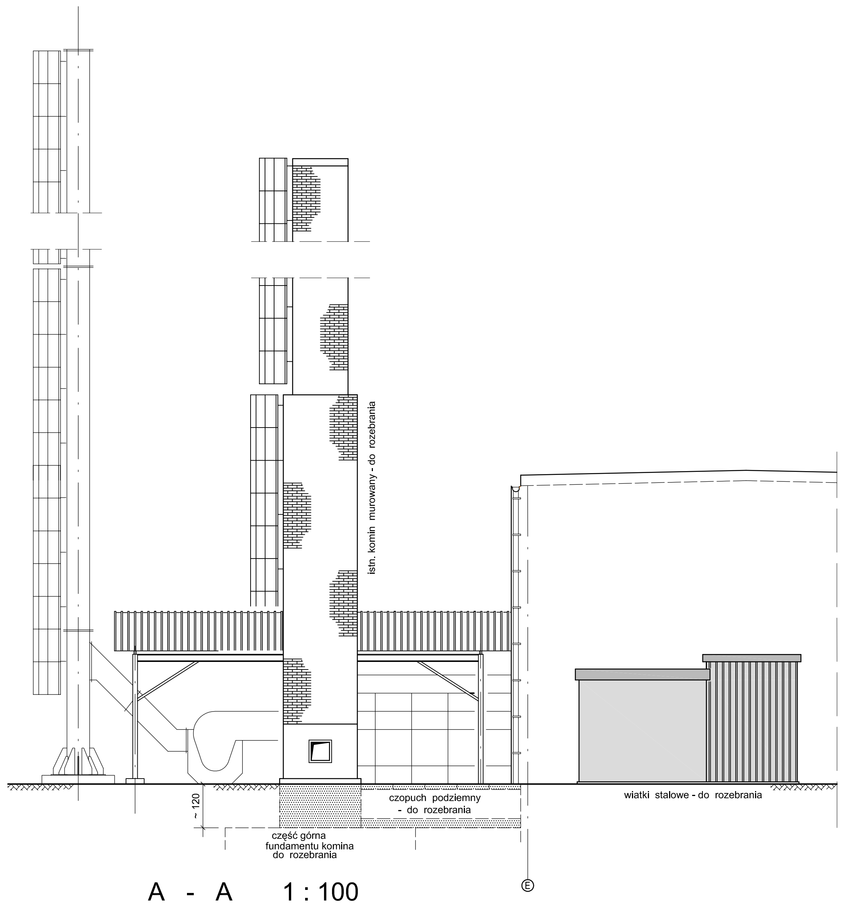

A - A 1 : 100

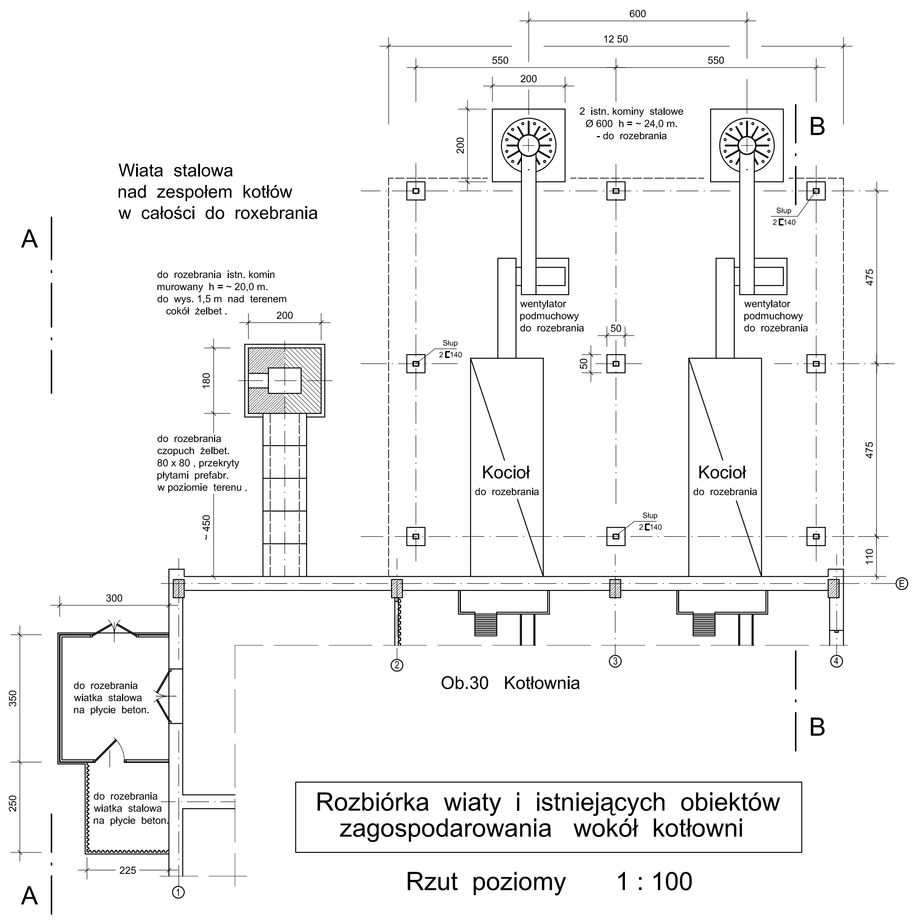

Rozbiórka wiaty i istniejących obiektów zagospodarowania wokół kotłowni

Rzut poziomy 1 : 100

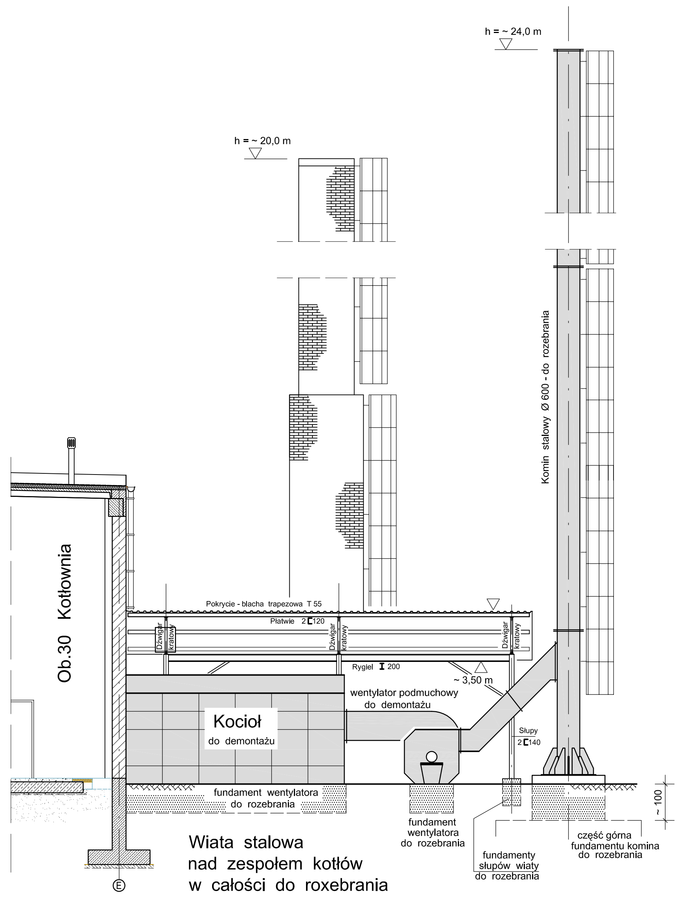

Przekrój B - B 1 : 100

Rew. 00	Projekt Wykonawczy				IX 2011r.
Nr rewizji	Opis rewizji				Data rewizji
TYTUŁ PROJEKTU	Modernizacja oczyszczalni ścieków – Kontrakt VII w ramach projektu: Modernizacja i rozbudowa oczyszczalni ścieków w Piotrkowie Trybunalskim				
WYKONAWCA:	CDM Sp. z o. o. ul. Stawki 40, 01–040 Warszawa Biuro Projektów Gospodarki Wodnej i Ściekowej "BIPROWOD–WARSZAWA" Sp. z o.o. ul. Rydygiera 8, 01–793 Warszawa				
INWESTOR:	Miasto Piotrków Trybunalski Pasaż Karola Rudowskiego 10, 97–300 Piotrków Trybunalski				
OBIEKT:	Ob.30 Kotłownia				
NAZWA RYS.	Rozbiórka wiaty i istniejących obiektów zagospodarowania wokół kotłowni				
Główny projektant	mgr inż. Elżbieta Kozłowska			BRANŻA:	Konstrukcja
Projektował	mgr inż. Grażyna Rydzewska	SUW–22/92 specl. konstrukcyjno–budowlana		STADIUM:	PW
Opracował	mgr inż. Grażyna Rydzewska	SUW–22/92 specl. konstrukcyjno–budowlana		SKALA:	1:100
Opracował	mgr inż. ———	———	———	DATA:	IX 2011
Sprawdził	inż. Jerzy Tarocha	752/64 specl. konstrukcyjno–inżynierijna		NR RYS.	046/B/PW/30/02
Funkcja	Imie i nazwisko	Nr uprawnień	Podpis	NR REW.	00